VŠE O LEO TV A JEJÍM PROGRAMU!

magazín LEO

www.leo.cz

3 2012 74,90 Kč 4,40 €

18 SUPER SEXY KOČEK

MOJE AIRBAGY TO JISTI!

VANESSA

TEREZA

ZADNÍ VRÁTKA

DOBRÁ ADRESA

NIKOLA

LISA DANIELS

LEO STAR

LAURA

MILENKY NEŽIVÉ A V BEZVĚDOMÍ

LEO TRENDY

LEO TRENDY BISEX – KAŽDÝ S KAŽDÝM

Mládeži do 18 let neprodejné!

74,90 Kč/4,40 € Číslo 3/2012

18

SEXPERT: VYSOKOŠKOLAČKU, NEBO UKLÍZEČKU?

ALFA-SAMEC EROTICKÉ DŽUNGLE • NEZBYTNÁ MĚSÍČNÍ DÁVKA EROTIKY PRO KAŽDÉHO • NONSTOP ČÍSLO JEDNA NA ČESKÉM TRHU

TEREZA – OSTRÝ LEO STRIP • ODVÁŽNÉ FOTKY SEXY ČTENÁŘEK LEO • ČESKÉ PANIČKY K NEUTAHÁNÍ! • AMATÉRKY POPRVÉ PŘED OBJEKTIVEM

Praha, stř. Čechy:
Ahoj kluci, je mi 18 let, mám drobnou postavu a mám moc ráda orální sex.
SMS: **POR KAMILA + text zprávy** na č. **909 55 30**

Volat můžeš na č. **909 556 666**-kód **12**

Brno a okolí: Eroticky založená žena, multiorgastická, hledá volného samečka na vášnivý sex. Jsem pohodová a ráda vyzkouším něco nového. Teď jsem sama a už to moc potřebuju. SMS: **POR DANA + text zprávy** na číslo **909 55 30.**

Celá Morava:
Klisnička z Moravy hledá svého páníčka. Ráda dělám chlapovi dobře pusou a jsem v tom fakt dobrá. Zn. 100% zdraví a diskr.
SMS: **POR NADA + text zprávy** na č. **909 55 30**

Volat můžeš na č. **909 556 666**-kód **24**

Západní Čechy:
Hledám mladé zajíčky na sex. Pokud nemáš zkušenosti, nevadí, všechno tě naučím. Odp. všem.
SMS: **POR LENKA + text zprávy** na č. **909 55 30**

Volat můžeš na č. **909 556 666**-kód **9**

Celé Čechy:
Má kunda je hodně vlhká. Udělám tě jak si budeš přát - pusou, rukou, anal, piss. Chceš aby nás bylo více? Pozvu kámošku. Nic není problém, tak se ozvi, život je krátký.

SMS: **POR ELENA + text zprávy** na č. **909 55 30.**

Volat můžeš na č. **909 556 666**-kód **71**

Střední Čechy:
Hledám pořádného chlapáka do svého pelíšku. Jsem rozvedená a nemám si s kým pořádně zašukat. Bez závazků, chci si jen užít. Nic víc.
SMS: **POR MILADA + text zprávy** na č. **909 55 30**

Volat můžeš na č. **909 556 666**-kód **55**

Jižní Čechy:
Hledám muže ve střed. věku, který by si pohrál s mým tělem a ukázal mi, co je rozkoš. Bez finančních nároků.
SMS: **POR ANDREA + text zprávy** na č. **909 55 30**

Volat můžeš na č. **909 556 666**-kód **61**

Praha:
Nemáš odvahu oslovit atraktivní ženu, dámu na úrovni? Neboj se, nejsem vybíravá, jde mi jen o sex, nehledám krasavce se super postavou, ale normálního chlapa.
SMS: **POR VERONIKA + text zprávy** na č. **909 55 30**

Volat můžeš na č. **909 556 666**-kód **32**

Zvýšený tarif - 30 Kč/SMS, 55 Kč/min. vč. DPH, Provozuje TOPIC PRESS s.r.o., info@topicpress.cz, www.topicpress.cz. Pro starší 18 let. Ilustrační foto.

FOTOSEZNAMKA

Žiju si po svém, nevázaně a svobodně. Hledám muže pouze na 1 schůzku. Možná 2 uvidíme. Pošli sms ve tvaru: IVCA10 + text a pošli na 909 0350. Pokud budeš mít zájem určitě se ozvi.

sms: IVCA10 na 909 03 50

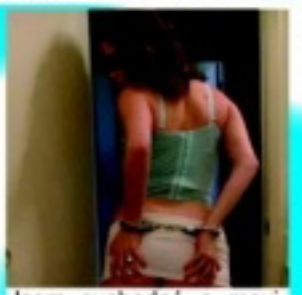

Jsem svobodná a maximálně nadržená Dana. Hledám chlapa na sex. Nic víc! Když mi pošleš pěkný scénář našeho setkání, ozvu se! Pošli mi sms ve tvaru: DANA60 + text a pošli na 909 0350.

sms: DANA60 na 909 03 50

Ahoj, jmenuji se Nina, jsem sice zajištěná podnikatelka, ale nemám chlapa! a přito jsem prý pěkná a nadržená. Napiš sms: NINA58 + text na číslo 909 0350. Možná budu mít štěstí právě tady.

sms: NINA58 na 909 03 50

HRAJ, VYHRAJ A UŽIJ SI SVOU LUXUSNÍ NOČNÍ JÍZDU ZDARMA

SWEET PARADISE®

Tento kupon vystřihni a vhoď do označeného boxu s logem LEO TV přímo v prostoru klubu s uvedenou mailovou adresou

E-mail*

Jméno nebo přezdívka

*Povinný údaj/ Více k soutěži naleznete na www.sweetparadise.cz

FLIRT 971

VSK: Chcel by si si to vyskúšať s atraktívnou samičkou? Nenechaj ma dlho čakať! Vek do 40 rokov a zdravie vyžadujem.

FLIRT 972

LM: Chcem sa stretnúť so sexi mužom, ktorý by so mnou prežil peknú noc. Urob mi to do oboch dierok.

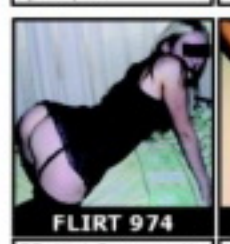

FLIRT 974

PB: Ahoj. Som prsnatá, nadržaná a opustená samica a hľadám samca na vzájomné ukojenie. Teším sa na naše stretnutie.

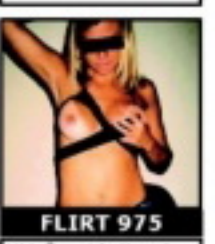

FLIRT 975

NM: Žena hľadá muža na občasný sex u nej doma. Všetko počas neprítomnosti môjho manžela. Ozvi sa mi! Zdravie je nutné!

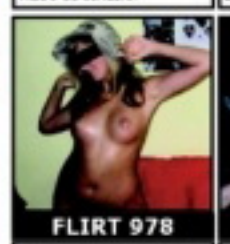

FLIRT 978

TN, NM, PN: Príjemná samička, 21-ročná VŠ hľadá nadržaného žrebca na super sex. Príď si to so mnou užiť! Zdravie je nutné.

FLIRT 979

Trnava: Hľadám sympatického muža, zanedbávaného a osamelého na občasný sex u mňa doma. Teším sa na teba!

FLIRT 981

SSK: Nemáš zábrany? Chceš si so mnou užiť tvrdo aj nežne? Tak sa mi ozvi! Na všetkom sa vopred dohodneme. Už sa na teba teším!

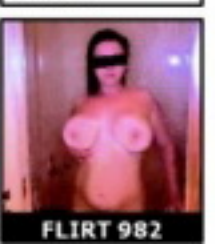

FLIRT 982

PD: Hľadám chlapa bez ohľadu na vek, ktorý sa dobrovoľne stane mojou hračkou na potešenie a bude si prať byť v mojej moci.

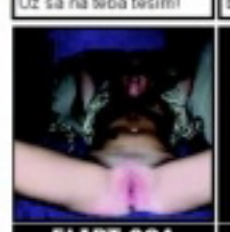

FLIRT 984

VSK: Hľadám chlapa bez ohľadu na vek, ktorý sa dobrovoľne stane mojou hračkou na potešenie a bude si prať byť v mojej moci.

FLIRT 985

NR: Sexi žena v strednom veku hľadá muža na sex. Nenechaj ma dlho čakať. Už ma poriadne páli moja štrbinka. Ozvi sa mi!

FLIRT 987

BA, SC, PK, GA: Práve sa hrám so svojou kundou, ale to ma tak nedokáže uspokojiť, ako dotyk mužskej pevnej ruky.

FLIRT 988

Prešov: Chceš ho zasunúť do mojej ritky? Tak na čo čakáš? Ozvi sa príjemnej blondýna v strednom veku, ktorá ti dovolí takmer všetko.

FLIRT 990

BR: Príjemná blondýnka sprijemní chvíle mužovi v strednom veku. Urobíme si dobre navzájom! Teším sa na stretnutie s tebou.

FLIRT 991

VSK: Žena hľadá muža od 35 do 55 rokov. Chcem zažiť pekný a nespútaný sex. Všetko po vzájomnej dohode.

AKO ODPOVEDAŤ NA INZERÁTY:
Napíš SMS v tvare: FLIRT (medzera) ČÍSLO SCHÚ (medzera) TVOJ TEXT a pošli na číslo 7505.

Powered by Hosmer, spol. s r.o., Nagyšarská 8, 830 00 Bratislava, 1.9.6 / 06 / 2006 / 1 / 1 / 1

LEO TV vychází měsíčně

ročník: 23, číslo: 3
vychází: 2. 2. 2012
cena: 74,- Kč; 4,- €
cena s DVD: 149,- Kč; 7,- €

Šéfredaktor
Miloš Barta, tel.: 281 090 625
e-mail: milos.barta@pk62.cz

Fotograf
Martin Janas, tel.: 608 322 488
e-mail: martin.janas@pk62.cz

Grafik
Solton, tel.: 281 090 605
e-mail: solton@pk62.cz

Podstelna
Andrea Zemanová
tel.: 281 090 604

Manažer marketingu
tel.: 281 090 677

Inzerce a reklama
Pavel Mojžíš
(vedoucí)
tel.: 281 000 612
e-mail: pavel.mojzis@pk62.cz

Adresa redakce
Leo, P.O.Box 163
Černokostelecká 20/2020
100 31 Praha 10
e-mail: leo@pk62.cz

Předplatné
Distribuci pro předplatitele v zastoupení vydavatele provádí
A.L.L. Production, s. r. o.,
P.O.Box 732, 111 21 Praha 1

Smluvní vztah mezi vydavatelem a předplatitelem se řídí Všeobecnými smluvními podmínkami pro předplatitele.

Objednávky předplatného
tel.: 840 306 090
fax: 234 092 813
e-mail: predplatne@predplatne.cz

Vydavatel
PK 62, a. s., Bohdalecká 6/1420
101 00 Praha 10, IČO: 26211416
DIČ: CZ26211416
tel.: 281 090 601, fax: 281 090 622
www.pk62.cz, www.leo.cz

Vedoucí výroby
Ing. Iva Drbalová, tel.: 281 090 619
e-mail: iva.drbalova@pk62.cz

Produkční
Romana Kostelecká, tel.: 281 090 619
e-mail: romana.kostelecka@pk62.cz

Sekretariát
Pavla Kynčlová
tel.: 281 090 601
e-mail: sekretariat@pk62.cz

Fakturace a honoráře
tel.: 281 090 614
e-mail: fakturace@pk62.cz

Distribuce
Ivana Přibylavská (Podbělka)
tel.: 281 090 656
fax: 281 090 620
e-mail: ivana.pribylavska@pk62.cz
Lenka Chalupová
tel.: 281 090 621
fax: 281 090 620
e-mail: lenka.chalupova@pk62.cz
Vlasta Oulehlová
tel.: 281 090 621
fax: 281 090 620
e-mail: vlasta.oulehlova@pk62.cz

Obrazový archiv
Blanka Kohoutová
Jana Maršálová
tel.: 281 090 613
e-mail: archiv@pk62.cz

Recepce
tel.: 281 090 611

Repro
Reprostudio RF Hobby, s. r. o.
Bohdalecká 8, 101 00 Praha 10
Veronika Čermanova (vedoucí)
tel.: 281 000 754
e-mail: veronika.cermanova@rf-hobby.cz

Tiskne
Česká Unigrafie, a. s.,
Podébradská 540/26
190 40 Praha 9

Distribuce
Distribuci po celé ČR zajišťuje Mediaprint & Kapa Pressegroup, spol. s r. o.

Evidence
MČ 46 579, MK ČR E 5231
MK ČR E 13352 (časopis s DVD)
ISSN 1211-4472, místo vydávání: Praha

V našem vydavatelství dále vychází:
Leo, Extáze, Sex kontakt magazín, České ložnice, Fantastic, Flirt, Manýr, Právě 18, Lolity – Leo Speciál, České ložnice Speciál, Perfect Girls, Porno roku, Oldies, XXX Gold Edition, České zpovědky

Předplatné:
Předplatné všech titulů PK 62, a. s. na www.predplatne.cz nebo telefonicky na č. 840 306 090

V zahraničí vydáváme:
Polsko: EXTASY, LOLITY, POLKI W ŁÓŻKU, SEX FANTASY, SEX KONTAKT MAGAZYN
Rakousko: EXTASE, PRIVAT SEX
Maďarsko: SUPER EXTÁZIS SZEXLES, SZEX BAZÁR
Norsko: SEXPLOSJON, SEXPLOSJON AMATØR
Podrobné informace o našich časopisech najdete na stránkách www.pk62.cz

Nevyžádané rukopisy se nevracejí. Vydavatel neodpovídá za obsah inzerce. Všechny modely v tomto čísle jsou starší 18 let.

Přetisk a jakékoli šíření povoleno jen s písemným souhlasem vydavatele. Tento magazín nesmí být prodáván a jakoukoliv formou zpřístupněn osobám mladším 18 let.
© PK 62, a. s. 2012

MILÍ ČTENÁŘI!

Za pár dní je to tu zase – svatý Valentýn, svátek všech zamilovaných. Trafiky zaznamenají bombastické tržby za nevkusně barevná přáníčka plná srdíček, medvídků a bůh ví čeho ještě. Tradice je tradice, ale buďme upřímní. Všechno to vrkání a srdíčkování je jenom prostředkem, jak získat pravidelnou dávku sexu a v lepším případě i občas teplou večeři. Náš tip zní: Vytaste se s decentním balíčkem a slovy: „Nechtěl jsem tě odbýt jenom nějakým přáníčkem." Že jste dárek pořídili v sex shopu, snad není třeba dodávat. V tomto bodě bude ale možná lepší, sáhnete-li po vibrátoru, nekupovat své milé realistickou kopii penisu známého pornoherce, nějaký kousek erotického prádla bude jistě vhodnější.
A nebojte se sáhnout hlouběji do kapsy, vždyť jde hlavně o vaše potěšení!
Hodně štěstí nejen na Valentýna.

Richard Světlý,
šéfredaktor
richard.svetly@pk62.cz

Z OBSAHU ČÍSLA

10 SEXPERT
DÁ TI LÍP INTELEKTUÁLKA, NEBO „MANUÁLKA"?
Není samička jako samička. Je výhodnější dostat se do kalhotek vysokoškolačce v posledním ročníku, nebo prodavačce ze samoobsluhy? Do které musíš zainvestovat víc financí, která klade vyšší nároky na tvůj intelekt a hlavně – která umí líp kouřit?

36 NA KOČIČKU
9 POSTŘEHŮ O OBLÍBENÉ POLOZE
Řada samců bude jistě souhlasit s názorem, že šukání zezadu je nejspíš druhá nejlepší věc hned po vykoupání koliku v ústech plných slin, takže si ji občas koukejte dopřát. Důvodů je víc než dost, ať už téhle formě zásunu říkáte postaru Na kočičku nebo módněji Na pejska.

46 LEO STAR
LISA DANIELS
Lisa Daniels se narodila na Srí Lance. A jestliže, jak se říká, je Srí Lanka slza, která skanula z jižního cípu Indie do oceánu kousíček nad rovník, je Lisa (hodně velká) kapka šťávy, která skanula z kundičky vzrušené na nejvyšší možnou mez.

50 TRENDY
BISEX – KAŽDÝ S KAŽDÝM
Slovník popisuje ty, kteří se v inzerátech označují „Bi", jako osoby hetero- i homosexuálního zaměření čili osoby, pro které jsou stejně přitažlivi jedinci obou pohlaví. Údajně jde o nevyhraněnou sexuální orientaci, kdy jsou udržovány heterosexuální vztahy, aby se člověk mohl oddávat i těm druhým. Jsou bisexuálové postižení, nebo spíš šťastní jedinci?

JAK SI POŘÍDIT LEO TV?

1) SATELIT – KARTY GITAL
V současné době je nejrychlejší cestou karta od společnosti GITAL. LEO TV je k dispozici na široké paletě produktových karet GITAL. Další potřebné informace: **www.gital.cz**

2) PEVNÁ LINKA – O2 TV
Od 1.9.2008 je LEO TV dostupná také v IPTV provozované společností Telefónica O2. Pro více informací použijte např.: **www.O2-TV.cz**

3) SATELIT – KARTY TAT, NOVĚ POD NÁZVEM SKYLINK
Od 1. 10. 2008 je Leo TV nově dostupná na kartách TaT. Bližší informace naleznete na: **www.skylink.cz**

4) PRO KABELOVÉ TELEVIZE
V současné době má LEO TV podepsané smlouvy o šíření programu s desítkami kabelových operátorů po celé republice. Pro urychlený příjem LEO TV doporučujeme kontaktovat Vašeho kabelového operátora a pomoci tak urychlit proces zapojení programu LEO TV do jeho nabídky.

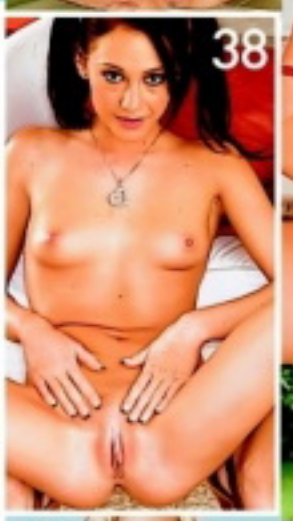

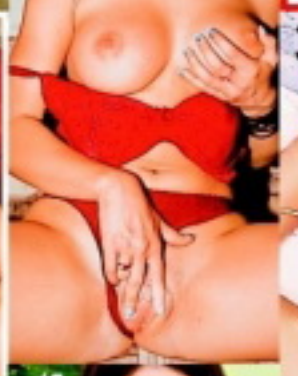

SMS SEZNAMKA

Pohodlné, diskrétní a rychlé seznámení prostřednictvím SMS zprávy!

Místo Vašeho tel. čísla bude na konci inzerátu uveden kód, díky kterému budete se zájemci komunikovat formou SMS zpráv zcela anonymně až do doby, než si sami předáte svá telefonní čísla.

Jak odpovědět na inzerát (nebo na došlou odpověď): napište SMS ve tvaru: **IN PK 6ti místný kód text odpovědi** a odešlete na číslo **909 55 30**. Obratem obdržíte potvrzení o odeslání odpovědi inzerentovi.

Jak podat inzerát: napište SMS ve tvaru: **IN PK text inzerátu** a odešlete na číslo **909 55 30**. Obratem obdržíte potvrzení o přijetí inzerátu a Váš SMS BOX (6ti místný kód), který bude uveden pod textem inzerátu, místo Vašeho telefonního čísla)

ONA HLEDÁ JEHO

- VDANA POHLEDNA 44 LETA HLEDA ROMANTICKEHO PRITELE K OBCASNYM SCHUZKAM **IN PK 469308**
- Lb Rada bych nasla starsiho pritele milence na krasny dlouhodoby vztah a byla bych takove jeho slunicko a mi **IN PK 850541**
- Ahoj je tady nejaky vesely sympatak ja 34leta vdana,ale porad smutna pa kata **IN PK 147704**
- Pavel 51 let hleda Bi nebo L stihlejsi zenu x-45 let z Brna **IN PK 737470**
- Ahoj,jsem 36 leta zena z Brna a k peknym a nezav.schuzkam hledam hodneho pritele,s vl.bytem,ktery i vypomuze. **IN PK 921549**
- Zrala vitalni duchodkyne,zauci zajicka v s.,Ov a okoli **IN PK 876472**
- Vnadna kocicka 32 hleda kocourka na nezne mazleni,a rozptyleni.p.s.diskretne. **IN PK 030345**
- MENSI CERNOVLASKA,40 LET,VDANA,ALE ZKLAMANA A BEZ LASKY,HLEDA KAMARADA,PRITELE,MILENCE? **IN PK 131470**
- Jsi zadany, vysoky chlap a doma ti neco chybi? Tak zkus napsat vdane, 41 lete. Diky za tel. cislo. TP, UL **IN PK 737755**
- 23leta nymfomanka na urovni nabizi diskretni schuzky.Soukromi mam. **IN PK 703799**
- 39/177 tmavovlaska s 10l.dcerou casove vytizena hleda prima muze zatim jen k prijemnym schuzkam vecer nebo o vikendech. OV a okoli. **IN PK 364738**
- hezka otrokyne-subina touzi po Panovi.Najdu Pana ktery mou poslusnost odmeni? **IN PK 624046**
- Rozv.pohl.zena hleda milence na pomoc.JE MI 49 LET OL.POS.CISLO. **IN PK 776765**
- muzi ja 49/165/78 nabizim vasnivy sexy hratky napis tel.a zivot bude krasnejsi a pestrejsi. **IN PK 527152**
- Zena 50ti lete plnostihla ve znameni Lva hleda pritele k obcas. zchuzkam **IN PK 588647**
- Ahoj, hledam muze, zenateho, nebo samotneho, kteremu nic nechybi, jen laska, neha.. **IN PK 018185**
- Hledam pritele kolem 50 l na nezny sex. Baculka 45 okoli ZL. . **IN PK 400545**
- Potrebuji sikovny jazyk ke spusteni vodopadu a poradny kul k nasednuti.* **IN PK 020371**
- Vdana 41-168 prsa 7 silna postava hleda staleho milence vek a barva pleti nerozhoduje podminkou je velke a vlastni zazemi Brno **IN PK 293308**
- Hl.fer chlapa i zenateho,ktery me vytahne s *.nab. dlouhodob. milen.vztah.jsem atraktini dlouhovlaska.pis **IN PK 780171**
- JSEM HOLKA 32LET Z BRNA PLNYCH TVARU HLEDAM ZATIM KAMARADA NA INTIMNI SETKAVANI KTERY MI * HANKA **IN PK 053909**
- Eva 21let z Prahy, stihla simp. hledam muze pro intimni chvile rada se bavim,experimentuji,jsem dominantni typ,lehci SM,tesim se na setkani s tebou **IN PK 700793**
- 48L SEXY STIHLA ZENA Z BRNA HLEDA SYMPATICKEHO MUZE STR.LET KE SCHUZKAM A KTERY BUDE OCHOTNY.VASE TEL.C. A UROVEN. **IN PK 497206**

ON HLEDÁ JI

- AHOJ HLEDAM MILENKU DO 40LET. Nejlepe baculatou ale neni podminkou. Na schuzky pine*u ni doma. Jizni Morava, prijedu.Ja 24/175/70.M18x4,5. Nech tel. cis. **IN PK 703944**
- Jsem 34-lety 185/82 cernovlasy,sportovni postavy.Hledam si milenku. **IN PK 506168**
- Roman z Duchcova 32/178 Hledam milenku 20-40let k obc. schuzkam u me doma,nebo prijedu. Napis cislo a jak to mas rada. Okr TP **IN PK 670327**
- Ahojda,taky jsi tak nadrzena? **IN PK 732664**
- JSEM MUZ 48/183CM/83KG MAM RAD MILOVANI ALE VERNE TRVALE JSEM ABST NEKURAK VETSIM M 22CM FINANCNE DOBRE NAJDU ZENU MLADSI? VERNOST **IN PK 824893**
- KTERA VDANA ZENA TOUZI PO DISKRETNIM MILENCI SVETSIM M OKR FM NJ VM **IN PK 609687**
- Ahoj! Chces prozit krasne milovani a jsi z okoli Breclavi nebo Brna? Nebudes litovat! Jsem zenaty,je mne 35 let,mam 193 cm,sport. postavu,pry sympaticky. **IN PK 258165**
- JSEM SPORTOVNI POSTAVI 28 LET MAM RAD SEX NA JAKYKOLI ZPUSOB. V SEXU PRVNE ZENA A PAK TEPRV JA TAK PA BART **IN PK 388125**
- ahojky vam vsem svobodny ridic kamionu 189cm 99kg hleda touto cestou zenu do 45let ktera touzi byt milovana a prozit krasny jemny milenecky vztah zanech c **IN PK 337704**
- Muz,33/175/65,slobodny hlada zenu do 40rokou z Pardubicka na krasne intymne chvyle plne sexu pa tesim sa **IN PK 798774**
- Ahoj tady 36 lety veselej pohodar majici rad vse hezke a hledajici fajnou kamosku na prijemny sexik i kamaradske posezeni a potlachani. Ozves se? Thomas. **IN PK 973800**
- HLEDAM HOLKU OD 25 DO 30 NA SEX JIM JA 32 **IN PK 785679**

Cena této služby je 30 Kč vč. DPH. Technicky zajišťuje TOPIC PRESS, s.r.o., info@topicpress.cz. Infolinka ☎ 597 608 099 (Po-Pá 9-16 hod.)

Z REDAKČNÍ POŠTY

Vaše SEXY fotky

Těšíme se na vaše fotografie i popis toho, jak vznikaly. Máte nyní tři možnosti, jak nám je doručit: **1)** *Poštou:* ***LEO, P.O.BOX 164, Černokostelecká 20/2020, 100 31 Praha 10.*** *Na zadní straně každé fotografie musí být toto prohlášení:* ***Souhlasím se zveřejněním své fotografie v periodikách vydavatelství PK 62, a. s.*** *+ podpis, jméno, rodné číslo a adresa vyfotografované osoby.* **2)** *Mailem (včetně souhlasu):* ***leo@pk62.cz.*** **3)** *Vložit na internet na* ***www.photodepo.net,*** *kde najdete potřebné instrukce.*

1) Alice, 27 let, Ostrava
2) Martina, Brno
3) ?, jižní Morava
4) Jitka, Praha
5) Lucka, 21 let, Brno
6) ?, 25 let, střední Čechy
7) Klára, Prachatice
8) Eva, 30 let, východní Čechy

500 ZA VAŠI FOTKU MĚSÍCE!

FOTKA MĚSÍCE

VSTUP ZDARMA • WWW.CLUB161.CZ

161 NIGHTCLUB

lovely girls are waiting for you in a pleasant and discreet atmosphere

2X whirlpool • Parking
7X room • Escort service

Praha 8, Sokolovská 161, tel.: 284 810 262

www.photodepo.net • www.photodepo.net

PŘÍJEM inzerce a fotek nonstop!

PHOTODEPO.NET - NEJRYCHLEJŠÍ CESTA NA NAŠE STRÁNKY!

Chceš sáhnout vlastní? Chceš se předvést? Chceš být medvídek? Pošli to ON-LINE!

Technicky zajišťuje GRYF, s.r.o.; Premium SMS, s.r.o., P.O. BOX 28, Průhonice. Více na www.AHAINFO.cz. Ceny jsou vč. DPH. Infolinka tel.: 225 396 396. www.platmobilem.cz po-pá 9 - 17

www.superholky.cz ● www.digitalniarchiv.cz ● www.ctyricitky.cz ● www.lolitky.cz ● www.mrdej.cz ● www.sexyshow.cz ● www.realityfucking.cz

909 464 655 Vykrop mi škvírku!

Pro starší 18 let. 48 Kč/min. WPI, P.O. BOX 28, Průhonice. Tyto služby nepodporuje O2, T-Mobile a Vodafone.

VANESSA

Sexuální zvířátko

Prvního kluka jsem měla až v sedmnácti, ale o to víc jsem se potom rozjela. Sex je dnes pro mě skoro droga – prostě ho musím mít několikrát týdně. A sehnat chlapa do postele pro mě fakt není problém. Jsem asi dost sebevědomá, ale myslím, že člověk by měl mít ke svému tělu kladný vztah. Občas zajdu do posilovny a trochu ho tam potrápím. Doma pak před zrcadlem zkontroluju, jestli mu to prospělo, a rovnou ho sladce odměním. Když není zrovna po ruce chlap, dělám si to sama, třeba i pár hodin. Jsem hodně vášnivá, mám to ráda tvrdě a nadoraz. Sexuální zvířátko, tak mi říkal jeden můj přítel.

909464662
VOLEJ HNED

Sexuální zvířátko

VANESSA

Líbí se mi napřed chlapa pořádně rozjet, zaskákat si na něm, hezky mu ukázat všechno, co pro něj mám, a potom se nechat hodně dlouho píchat, tak, abych na konci byla úplně vyřízená. Slastná únava po třetím nebo čtvrtém orgasmu je nepopsatelně nádherný pocit.

Závrať
orgasmu

909 46 46 56
CHCI TO HLUBOKO

Jsem pekelně vzrušená už při pouhém pomyšlení na to, co máš v kalhotách. Moje růžová a vlhká kundička netrpělivě čeká, až ji rozdráždíš jazykem, až mi tvé prsty stisknou poštěváček a zuby začnou okusovat mé cecíky. Nevydržím to a začnu náruživě cucat tvůj tvrdý ocas. Pak do mě začne zezadu pomalu pronikat, a když se mi už už bude zdát, že to nemůže být lepší, proniknes náhle tvrdě do mé sevřené prdelky a já se propadnu do závratí prvního fantastického orgasmu. A moje pusa se už těší na tvé horké semeno, které mi prudce postříká celý obličej... Tak už pojď!
TEREZA

Dá ti líp intelektuálka, nebo

Není samička jako samička. Je výhodnější dostat se do kalhotek vysokoškolačce v posledním ročníku, nebo prodavačce ze samoobsluhy? Do které musíš zainvestovat víc financí, která klade vyšší nároky na tvůj intelekt a hlavně – která umí líp kouřit?

Jak to bude probíhat S VYSOKOŠKOLAČKOU

- večeře v drahé, intimní vinárně

MUSÍŠ: vytrvale žvanit o čemkoliv, co má aspoň zdánlivě hlavu a patu

- přesun taxíkem domů

MUSÍŠ: být natolik střízlivý, aby ti taxikář rozuměl

- tanec při svíčkách a hudbě Pink Floyd

MUSÍŠ: mít v ledničce další láhev vína

- sprchuje se

MUSÍŠ: ztlumit věž, přesunout svíčky k odestlané posteli

- předehra

MUSÍŠ: hladit ji a líbat, lízat jí kundičku minimálně 15 minut

- **ZÁSUN**

MUSÍŠ: mít připravený kondom

- po prvním čísle ti usíná s hlavou na rameni

MUSÍŠ: jít si to ještě jednou udělat do koupelny

SOUHRN:

Jak už samo označení tvé kořisti napovídá, dostat do postele intelektuálku a aspoň standardně si s ní užít, tě bude stát víc duševních než fyzických sil. Nenaraziš-li na rafinovaně maskovanou nymfomanku (potom je od chvíle prvního zásunu všechno pochopitelně jinak), musíš se hlavně v úvodní fázi večera projevovat hlavně od pasu nahoru a ani v následujících fázích nemůžeš mozek úplně vyřadit ze hry. Protože intelektuálky si mnohem víc než všechny ostatní samičky potrpí na dopro-

„manuálka"?

vodné divadlo včetně kulis, je jasné, že budeš také potřebovat víc peněz. V zásadě sex s nimi vyhovuje spíš průměrně kalibrovaným nabíječům, nebo rozverným sběratelům trofejí jako zpestření.

Hrubá síla = hrubý rajc

Jak to bude probíhat S UKLÍZEČKOU

- nejméně čtyřhodinové řádění v hudebním klubu nebo na diskotéce

MUSÍŠ: vydržet to

- **PŘEDKRM** – v temném koutě nebo chodbičce u záchodů jí hrábneš mezi nohy, ona tě na oplátku bez otálení vykouří

MUSÍŠ: mít dost nabito, abys jí to mohl za půl hodiny udělat znova

- přesun taxíkem domů

MUSÍŠ: mít štěstí na taxikáře-pohodáře, kterému nebude vadit, že tě na zadním sedadle hulí

- první **ZÁSUN** v předsíni na stojáka

MUSÍŠ: mít upito jen tolik, abys udržel balanc

- společná sprcha, lízání frndy, druhý **ZÁSUN**

MUSÍŠ: vzít si ji zezadu, abys to ustál

- společná cigareta + energy drink

MUSÍŠ: tu chvíli o sexu aspoň mluvit

Intoška umí i málo dobře „prodat".

- hodinové řádění v posteli (třetí **ZÁSUN**)

MUSÍŠ: počítat s tím, že to není poslední kolo

- oba krátce omdlíváte

MUSÍŠ: výjimečně nic

- čtvrtý **ZÁSUN** a další...

MUSÍŠ: dostat ze sebe ještě aspoň pár kapek

- na závěr ti to ještě minimálně jednou udělá pusou

MUSÍŠ: být připraven po dvou hodinách spánku pokračovat

UKLÍZEČKA

ZJEV: výrazně nápadnější oblečení, doplňky i líčení, často tetování nebo piercing – prostě sexy kočka na první pohled

DUŠEVNO: v dobrém smyslu slova jednodušší, bezprostřední, nedělá jí žádný problém svést tě sama

FYZIČNO: dobře ví, co má a o co ti jde, má své tělo ráda a i méně dokonalé proporce hravě vyváží přímočarým tahem na bránu

VZTAH K ORÁLNÍMU SEXU: vřelý až náruživý jak k pasivnímu, tak k aktivnímu, polykání bere jako samozřejmost

ČÍM MŮŽE PŘEKVAPIT: klepeta pod polštářem, obrovský vibrátor, který ti bude chtít mermomocí strčit do zadku, zkrátka čímkoliv

hlavně když může předpokládat, že ji čekají aspoň čtyři orgasmy. Co ušetříš na financích (ačkoliv večer v klubu také není zadarmo), musíš ovšem vynahradit fyzicky, „neintelektuálka" se s jedním upoceným číslem rozhodně nespokojí. Pokud nejsi po čtrnáctidenním půstu nebo jsi aspoň na tři dny nevypustil leštění kopí, neváhej s viagrou. Když po třetím čísle omdlíš, zase tak moc se neděje, ona si to na tobě klidně dodělá sama.

A co zkusit obě najednou?

VYSOKOŠKOLAČKA

ZJEV: upravená, vkusně oblečená, jemně nalíčená, u zvlášť vydařených exemplářů pod nenápadnou sukní číhají černé podvazky a krajkové prádlo

DUŠEVNO: často komplikované, většinou vyžaduje podstatně delší ukecávání a rafinovanější svádění

FYZIČNO: může být stejně dokonalé jako u všech ostatních typů, ale většinou si ho méně uvědomují a kladou na něj menší důraz

VZTAH K ORÁLNÍMU SEXU: k pasivnímu jednoznačně kladný

ČÍM MŮŽE PŘEKVAPIT: po druhé láhvi nečekaným návrhem čehosi hodně perverzního, extatickým řevem při orgasmu

SOUHRN:

Už po zběžném pohledu na počet zásunů je zřejmé, že milence z jiné kategorie než intelektuální jde zdravě víc o tělesný kontakt než o splynutí duší. Má podobně jako ty jasno o cílové stanici večera, takže místo noblesní vinárny vezme klidně zavděk i McDonaldem,

909 464 655 Počkej mi bříško!
Pro starší 18 let. 48 Kč/min. WPL P.O. BOX 28, Průhonice. Tyto služby nepodporuje O2, T-Mobile a Vodafone.

MICHELLE

Co ti mám o sobě říct? Nemám ještě moc zkušeností... Prvního kluka jsem sice měla už před třemi roky, ale moc jich od té doby nebylo. Co mám ráda? To vím ale přesně, miluju dlouhé lízání kundičky!

909 46 46 65
VYKOUŘÍM TĚ!

Vylízej mi jil

Ještě než jsem přišla o panenství, dělaly jsme si to s jednou spolužačkou na základce. Tak strašně se mi to zalíbilo, že si dnes bez orálu nedokážu sex vůbec představit. Jestli jsem už měla kluka v puse? Jasně, jenom polykat mě zatím moc nebere... Do zadečku už jsem to taky zkusila a bylo to fajn, ale musí to být hodně pomalu a opatrně. Lízání je nejlepší. Co myslíš, mám ji hezkou? Tak pojď, vylízej mi ji!

PORNO MÁŠ VE TVÉM MOBILU

ŠPIČKOVÉ PORNOKLIPY, KTERÉ BUDEŠ MÍT STÁLE U SEBE A PUSTÍŠ SI JE, KDYKOLIV DOSTANEŠ CHUŤ! VYBER SI ZE STOVEK KLIPŮ PŘESNĚ TO, NA CO MÁŠ CHUŤ. BĚHEM NĚKOLIKA SEKUND SI MŮŽEŠ NA SVÉM MOBILU PUSTIT TO NEJŽHAVĚJŠÍ PORNO!

ŠUKÁNÍ • ŠUKÁNÍ • ŠUKÁNÍ

LMVIDEO V676

LMVIDEO V472

LMVIDEO V582

LMVIDEO V493

LMVIDEO V549

LMVIDEO V464

LMVIDEO V463

LMVIDEO V675

LMVIDEO V495

LMVIDEO V674

LMVIDEO V494

LMVIDEO V673

LMVIDEO V672

LMVIDEO V581

LMVIDEO V659

LMVIDEO V658

LMVIDEO V492

LMVIDEO V657

LMVIDEO V656

LMVIDEO V469

LMVIDEO V655

LMVIDEO V578

LMVIDEO V577

LMVIDEO V491

LMVIDEO V654

LMVIDEO V471

LMVIDEO V653

LMVIDEO V543

LMVIDEO V652

LMVIDEO V544

LMVIDEO V505

LMVIDEO V651

LMVIDEO V650

LMVIDEO V649

LMVIDEO V648

KOUŘENÍ • KOUŘENÍ • KOUŘENÍ

LMVIDEO V683

LMVIDEO V682

LMVIDEO V681

LMVIDEO V680

LMVIDEO V679

LMVIDEO V678

LMVIDEO V569

LMVIDEO V635

LMVIDEO V634

LMVIDEO V633

LMVIDEO V567

LMVIDEO V632

LMVIDEO V631

LMVIDEO V630
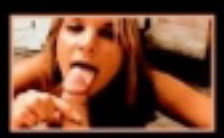
LMVIDEO V629

LMVIDEO V512

LMVIDEO V628

LMVIDEO V564

LMVIDEO V627

LMVIDEO V626

LMVIDEO V625

VÝSTŘIKY • VÝSTŘIKY • VÝSTŘIKY

LMVIDEO V647

LMVIDEO V646

LMVIDEO V645

LMVIDEO V644

LMVIDEO V643

LMVIDEO V587

LMVIDEO V642

LMVIDEO V641

LMVIDEO V640

LMVIDEO V639

LMVIDEO V638

LMVIDEO V583

LMVIDEO V637

LMVIDEO V636

LESBIČKY • LESBIČKY • LESBIČKY

LMVIDEO V666
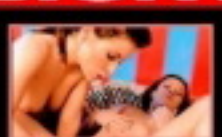
LMVIDEO V671

LMVIDEO V670

LMVIDEO V669

LMVIDEO V668

LMVIDEO V667

LMVIDEO V677

LMVIDEO V665

LMVIDEO V664

LMVIDEO V663

LMVIDEO V487

LMVIDEO V662

LMVIDEO V661

LMVIDEO V660

TROJKY • TROJKY • TROJKY

LMVIDEO V591

LMVIDEO V590

LMVIDEO V589

LMVIDEO V576

LMVIDEO V553

LMVIDEO V593

LMVIDEO V592

Pošli SMS s textem **LMVIDEO**(mezera)**KÓD VYBRANÉHO KLIPU** na číslo **909 03 79** (pro Českou republiku) nebo **7505** (pro Slovenskou republiku) a obratem tipříde WAP push vybraného videa. Pro stažení je třeba mít aktivovaný WAP a telefon musí mít integrovaný přehrávač videa. Všechny náhledy najdeš na **www.leomobil.cz**ČR: Cena SMS je 79 Kč včetně DPH. Provozovatelem služby je Premium SMS s.r.o., P.O. Box 68, Praha 4. **SR**: Cena SMS je netto 40/ brutto 48 SKK, Havenaar, tech. zajišťuje MegaVox s.r.o., P.O. Box 22, 850 05 Bratislava **Pouze pro osoby nad 18 let.**

HANKA

První výstřik mě rozjede

Nejvíc se mi to líbí s dominantními muži. Baví mě, jak si myslí, že mě ovládají, a sami se tak vybičují k nejvyššímu výkonu. Vždycky ho poslušně nechám vybrat si, jestli mi ho napřed chce dát do pusy, do kundičky nebo třeba dozadu. Jeho první výstřik mě totiž teprve pořádně rozjede. Většinou koukají jako vyoraná myš, když se jim po něm sápu dřív, než se stačí znova postavit. A já už ho zase mrskám a saju, tahám za něj a cucám jako žíznivé koťátko. Miluju to dělat pusou a nejlepší je dívat se chlapovi přitom do tváře.

První
výstřik mě
rozjede

909 46 46 62
SWINGERS

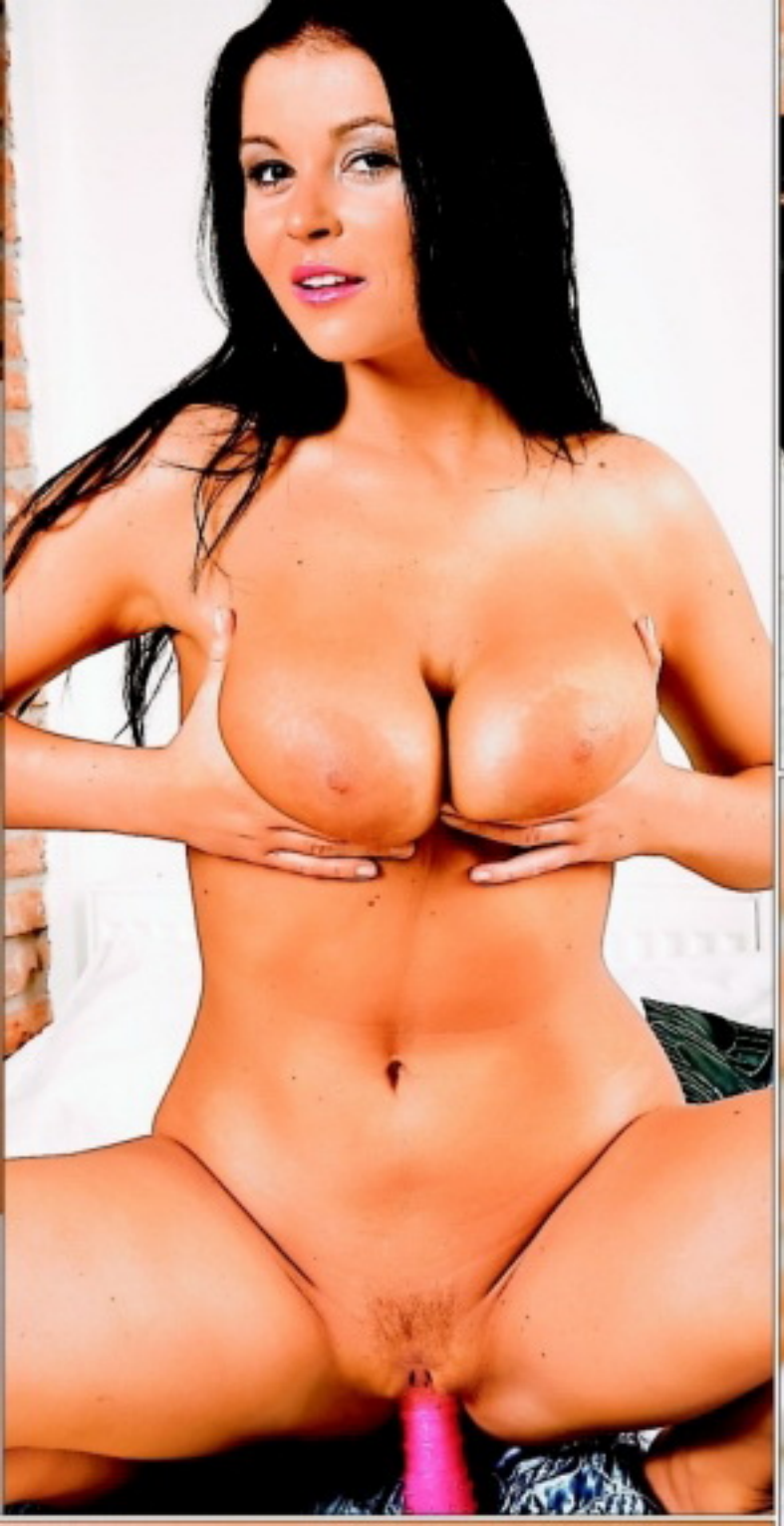

Sleduju, jak se na ní promítá jeho rostoucí vzrušení, a pak vždycky přijde ten záchvěv, po kterém následuje erupce. Zbožňuju, když mi semeno prudce vystříkne do obličeje a já ho ani nestačím polykat... Schválně ho pak vyplivnu do dlaně a roztírám si ho po bradavkách.

HANKA

LEO TV JEDINÁ ČESKÁ EROTICKÁ TELEVIZE!

SATELIT

www.CSLINK.cz
www.SKYLINK.cz

IP TV

PEVNÁ LINKA

www.O2-TV.cz

Máš rád LEO TV? Nemůžeš pravidelně sledovat vysílání? Máme pro tebe řešení!
Dostaneš sestřih toho nejlepšího z každého dne přímo do svého mobilu! Pošli SMS ve tvaru LEOTV na číslo 909 99. Dopřej si ještě dnes exkluzivní vzrušující videa a řadu dalších výhod za pouhých Kč 99 měsíčně! Ještě nikdy to nebylo tak jednoduché!

Staň se členem klubu LEO TV a přesvědč se o tom! **www.klubleotv.cz**

Službu technicky zajišťuje PSMS, s.r.o., P.O.BOX 68, 140 21 Praha 4, www.premiumservices.cz. Pouze pro starší 18 let. Pro zobrazení videa je třeba mít aktivovaný WAP a telefon s integrovaným přehrávačem videa.

W.LEOTV.CZ - TVOJE KAŽDODENNÍ DÁVKA NEŘESTI

KABELOVKA

Kontaktuj svého TV operátora!

SLOVENSKO

Kontaktuj svojho operátora, či už má LEO TV aj pre teba!

JEŠTĚ DNES U TEBE DOMA!

Pošli SMS ve tvaru LEOTV

909 99

Vyzkoušej to!

napiš do mobilu adresu

k.leotv.cz

LAETITIA

CHCEŠ SE
MÁZLIT?

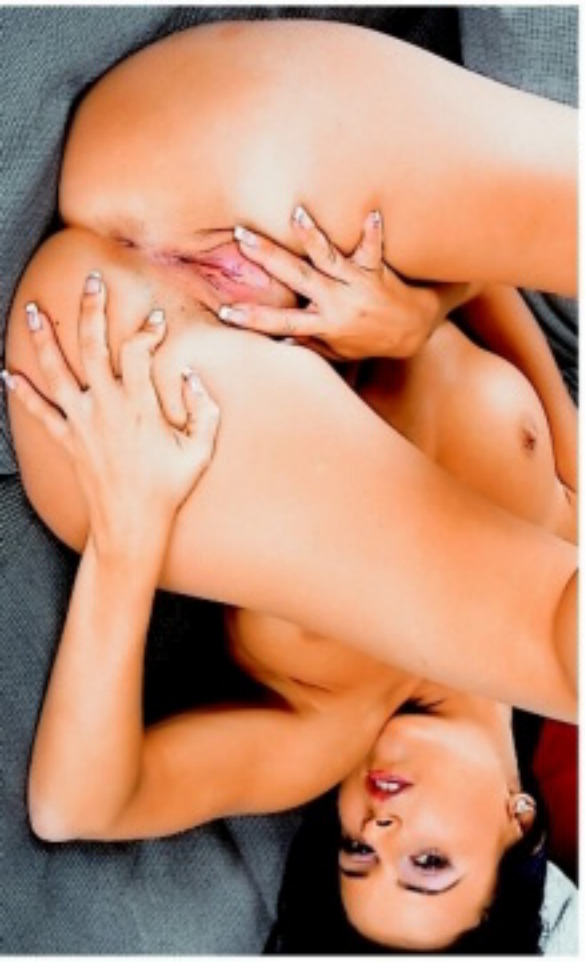

Rve ze sebe
kalhotky

Tahle čubka má velmi zvláštní způsob, jak zahýbat svému příteli a přitom zůstat věrná. Je nonstop zběsile nadržená, a tak si třeba sedne k oknu do kavárny a pozoruje muže vevnitř i na ulici. Svléká je očima a představuje si, jakou kládu který z nich má mezi nohama a co by s ní asi tak mohl dělat, jak by ji lízal, píchal do zadečku... Když je tak vzrušená, že to nemůže vydržet, vjede si nenápadně dvěma prsty do kalhotek a začne si dráždit svou dávno mokrou škvírku. Se zatajeným dechem, aby nikdo nic nepoznal, si dráždí klitoris, až se se zatatými zuby a zavřenýma očima udělá.

Pak spěchá domů do postele, a než dorazí její přítel, udělá se ještě jednou nebo dvakrát. Rve ze sebe kalhotky, představuje si, že ji někdo brutálně znásilňuje, vzdychá a křičí, zvíjí se a pak si olizuje šťávu z prstů a stěná jako děvka. Dá si tak ještě pár předkrmů, a potom teprve přijde hlavní chod...

Rve ze sebe kalhotky

LAETITIA

LEO TV – HODINY VZRUŠENÍ A ZÁBAVY, KTERÉ JINDE NENAJDEŠ!

MOTORKÁŘŮV ŠUKACÍ PLÁCEK

Motorky a holky, to k sobě prostě patří! Ví to i náš motorkář, který si pravidelně vozí české holky na pořádné ošoustání v přírodě! **Pravidelně vám ukážeme, koho si na svůj šukací plácek vozí a jak tam partnerkám dává do těla!**

POLDOVA PÍCHACÍ FINTA

Máme pro tebe bezva tip, jak si dobře zašukat! Potřebuješ k tomu: jeden falešný převlek, jednu falešnou ceduli... a jednu mladou, důvěřivou holku. Vážně to funguje! Ukážeme ti to v praxi! **Poldova píchací finta – pořad, ve kterém se šuká jménem zákona!**

ŠUKNESS CENTRUM

Zveme tě na pořádně nemravné cvičení! Náš borec má dva koníčky: fitness a šukání! A podařilo se mu spojit oba dohromady! Šukness centrum, to je místo, kde je hlavním sportem sex! Ukážeme ti, jak si zacvičit s českými holkami! **Šukness centrum – pořad, který ti nabídne pouze LEO TV!**

ORDINACE V NADRŽENÉ ZAHRADĚ

Chtěl by sis občas zahrát na gynekologa? My ti to umožníme v našem originálním pořadu! Pod lékařským pláštěm se skrývá náš nadržený borec, který pacientky nejen prohlédne, ale taky pořádně ošoustá! Náš doktor je falešný, tvoje vzrušení bude pravé! **Vychutnej si pořad, ve kterém holky roztahují nohy dobrovolně!**

SBĚRATELÉ LOLITEK

Vzrušují tě mladičké holky? Líbí se ti nezkušené, ale nadržené lolitky? Pojď je s námi svlékat, zkoumat a prznit! Máme pro tebe pořad, ve kterém ti zaručujeme, že každé dívčí kalhotky půjdou dolů! **Sběratelé lolitek – vzrušující výprava za tajemstvím studentských kundiček, kterou můžeš zažít jedině na LEO TV!**

PRASÁKŮV GAUČ

Líbí se ti drsnej sex? Vzrušuje tě, když se při šukání mluví sprostě? Máme pro tebe pořad, kde si tohle všechno parádně užiješ! Prasákův gauč, to jsou orgie, při kterých si frajer dělá z holek děvky nejen ztopořeným ptákem, ale i slovně! Jdeš do toho s námi? **Prasákův gauč – pekelně rajcovní pořad, který ti nabídne jen LEO TV!**

NA VLASTNÍ PENIS

Máme pro tebe super pozvánku! Náš chlípný kameraman nasazuje do akce vlastní penis a ty si můžeš tuhle divokou jízdu vychutnat pěkně zblízka! Budeš mít pocit, že jsi přímo u toho! Užij si to s námi **Na vlastní penis – v pořadu, který uvidíš jedině na LEO TV!**

PŘEFIKNUTÉ MODELKY 2

Nech se znovu pozvat k jednomu chlípnému fotografovi, v jehož ateliéru se dějí pěkné nemravnosti! Každá z dívek, které sem přišly fotit módu, skončí nakonec nahá, s ptákem v puse i v kundičce a s postříkaným obličejem! Nadřenému fotografovi neunikne ani tentokrát žádná z jeho návštěvnic! **Přesvědč se o tom detailně v druhé řadě pořadu Přefiknuté modelky!**

MLADÉ STUDENTKY A STAŘÍ CHLÍPNÍCI 2

Tak tohle je fakt hustý! To prostě musíš vidět! Natočili jsme pro tebe mladý holky, který si to rozdávají se starými chlápky! Jdou do toho fakt tvrdě! Kuřba, lízání, pořádná mrdačka, ničemu z toho se nebrání! A ty to uvidíš pěkně detailně! **Další díly pořadu Mladé studentky a staří chlípníci jsou opět vzrušující podívanou pro všechny, kteří mají rádi při šukání věkový rozdíl!**

LEO LOVEC 2

Opět jsme průběžně vysílali do českých ulic lovce dívek, aby je přemlouval k nemravnostem! Některé holky ukážou jen kozy, jiné ale dostane až do postele a pořádně je ošuká! Chceš to vidět se všemi detaily? **Vyprav se s ním na vzrušující lov v druhé řadě našeho originálního pořadu!**

EXPRESS SEZNAMKA

Jak odpovědět: Pošli sms ve tvaru:

přezdívka(mezera)text

a pošli na číslo 909 0350.

PŘÍKLAD: PETA57 Ahoj, rad bych se seznamil. Jmenuji se Karel a je mi 30 let... a odešli na číslo 909 0350.

Žiju tak dlouho sama, že jsem se rozhodla pro seznámení touto cestou. Hledám muže libovolného věku. Napiš sms: **PETA57** + text na **909 0350**.

Jsem solidně zajištěná, pracuji v zahr. firmě, můj věk se přehoupl lehce přes 30 a přesto jsem stále sama. Pošli sms: **ALBA37** + text na **909 0350**. Ozvu se.

Ahoj, jsem studentka, je mi 25 a ráda bych, aby mě zaučil nějaký zkušený muž. Na věku nezáleží. Pošli sms ve tvaru: **MAHULENA38** + text na **909 0350**.

Jsem delší dobu sama a přitom miluji sex. Mám slušnou sbírku prádla a korzetů. Chceš je vidět? Pošli sms: **MILDA31** + text a pošli na **909 0350**.

PSMS s.r.o., P.O. BOX 28, Praha 4, 50Kč/sms vč. DPH, www.AHAINFO.cz, Od 18+, www.platmobilem.cz

909 46 46 58
ŠUKAČKA

VĚK: *22 let* • MÍRY: *88-58-90* • BYDLIŠTĚ: *Brno* • ZAMĚSTNÁNÍ: *prodavačka* • PRVNÍ SEX: *v sedmnácti* • OBLÍBENÁ POMŮCKA: *Kluk s velkým č...!* • CO JI NEJVÍC RAJCUJE: *momentálně análek* • TAJNÝ SEN: *zažít fest grupáč*

Bezbranná a zneužitá

Víš, nemůžu za to, jak vypadám. Každý si myslí, že jsem bůhvíjak romantická duše... Může za to asi trochu i moje jméno. Je fakt, že nemám nic proti krásnému prostředí, hudbě a kytkám, ale stejně mám ze všeho nejraději, když si mě po citlivé předehře partner nekompromisně vezme. Když už mu dovolím, aby mě svedl, svlékl do naha a maximálně rozpálil rukama i jazykem, chci pak prostě dostat pořádně do těla.

KRISTÝNA

Ano, jsem něžná a citlivá, ale neznám nic krásnějšího, než když ležím bezmocná na zádech, silné ruce svírají moje zápěstí nad hlavou a do klína mi buší horký, tvrdý penis. Muž, se kterým na to jdu, musí vědět, co chce, a umět si to vzít. Nesmí se bát, že se mu rozpadnu v náručí. Nedokážu být moc aktivní a miluju ten pocit, že jsem bezbranná a trochu i zneužitá...

909 46 46 58
ANÁL
www.phainfo.cz, GRYF a.r.o., P.O.Box 66, Praha 4,

HORŇÁKŮV SEN

Že má naše země téměř neomezené (díky bohu průběžně doplňované) zásoby nádherných samiček, není pro nás samozřejmě nic nového. Přesto se nám občas v redakci stane, že nám kolektivně spadne brada na prsa, když vejde nová amatérská modelka. Ano, věřte tomu, nebo ne, Tereza stála před objektivem

VĚK: 24 let
PRACUJE JAKO: učitelka v MŠ
MÍRY: 90-65-92
KDE TO MÁ NEJRADŠI: u sebe v pelíšku
PRVNÍ ŠUKÁNÍ: v osmnácti
OBLÍBENÁ POLOHA: misionářská
OBLÍBENÁ POMŮCKA: šikovný milenec

profesionála poprvé v životě – a že to dopadlo líp než na jedničku, se můžete přesvědčit na vlastní oči.

Na prvních fotkách se snaží předstírat ostych, a i když jsme jí ho tak docela nevěřili, že pózuje naháč poprvé by odpřísáhla.

Jakmile se na světlo boží vyhoupnou její parádní prsíčka, termíny jako „profesionálka" či „amatérka" přestanete řešit.

RYCHLÁ SEZNAMKA
Napiš sms ve tvaru:
PŘEZDÍVKA(mezera)Tvůj text a pošli na číslo
909 0350
Vzor: BARCA65 Ahoj jsem Petr a chci tě ... a poslat na 909 0350.

KAMCA65
34/170/85 i když mám silná stehna a zadek, nebudeš litovat mě poznat. Mám totiž moc ráda kouření, klasiku a análek. Budu se těšit, tak se ozvi.

MISA72
Ahoj jsem vdaná a sexuálně nevyužitá blond a hledám urostlého muže na diskrétní schůzky s větším M. Věk 35 a více není podmínkou. Ozvi se.

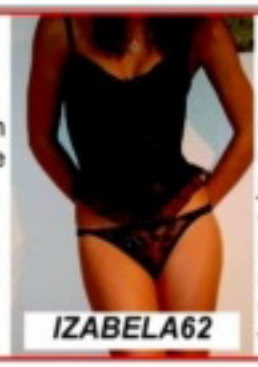
IZABELA62
Mladá, krásná, nadržená 19letá samice hledá velmi náruživého, jemného milence, nejen na milování, ale i na cestování... Čekám na tebe.

EMCA66
Hledám mezi 20 až 45 lety pěkný kolík k vykouření. Máš-li i dobrou munici a dostřel tím lípe. Severní a vých. čechy. Já 30/183/94 svobodná.

MARIE73
Ahoj hledám kluka, který by se chtěl pravidelně scházet a užít si, pak i trvalý vztah. Ty do 25 let, štíhlé až sportovní postavy, pořádná kláda, pěkné tělo.

NATY69
Doma zanedbáná boubelka 28 let hledá touto cestou milence, pro schůzky plné vášně. Diskrétnost a zdraví zaručena. Chceš si užívat?

VERA76
Je mi 26, mladšího vzhledu, věčně nažhavená na sex, mám fantazii a miluji dlouhý orál. Hledám eroticky založeného muže od 35 - 50 let.

PSMS s.r.o., P.O.Box 28, Průhonice; 50Kč/sms vč. DPH. www.AHAINFO.cz. Od 18 let. www.platmobilem.cz

PSMS s.r.o./ GRYF s.r.o., P.O.Box 68, Praha 4, 50Kč/sms, 46Kč/min. vč. DPH. Od 18 let. www.platmobilem.cz

TEREZA

Máte před sebou nádhernou mladounkou kočku, kterou právě vidíte, jak ji táta s mámou stvořili.

A právě to, že se netváří nijak zvlášť vyzývavě, jí dodává fantasticky rajcovní náboj.

No řekněte sami – nevyšukali byste jí na místě duši z těla? Vlastně nemusíte říkat nic, vaši odpověď předem známe.

Kundička k sežrání (ech, jistě, že hlavně k vyhonění, vylízání a dokonalému vyšukání).

Během pózování nepůsobí jako protřelá sexuální tygřice, evidentně ví, jaký poklad má na hrudníku.

A že ani její spodní partie nejsou vůbec k zahození, by neviděl jen slepec.

Skoro se nám ulevilo, když si zase normálně sedla. Nenasytit se pohledem na její prsa by byl hřích...

To by Tereze při pohledu na tenhle zázrak mohl odřít jenom totální impotent.

U tak povedená samičky na póze zvlášť nezáleží, byla by bez debat k sežrání i z nadhledu a v šeru.

Jako profíci jsme v jejím pózování amatérku sice poznali, ale našemu zážitku to pranic neubralo.

Divat se, jak si ty super kozičky sama olizuje a nemoct si taky pošmáknout?!

Tohle pózování sice neskončilo orgasmem, ale jenom pokud jde o Terezu. Fotograf okamžitě mazal na záchod.

NEJŽHAVĚJŠÍ TITULY, KTERÉ ROZPÁLÍ I TEBE

SEX KONTAKT MAGAZÍN
Chuť bys měl – a není s kým? Ber Sex kontakt magazín! Přes pět set inzerátů. Ráno zavoláš, večer souložíš!
Právě na trhu!

ČESKÉ LOŽNICE
Nevrtej díry do zdi, kup si jediný časopis, který nabízí necenzurovaný pohled do ložnic českých párů, a vychutnej si je!
Právě na trhu!

FLIRT
Strategie svádění, postelová taktika, lechtivé rozhovory, reportáže, sexy poradna... Nejlepší Flirt vašeho života!
Právě na trhu!

LEO SPECIÁL – LOLITY
Lolitky ti předvedou, co všechno umí se svými prsíčky a kundičkami. Jen to nejmladší masíčko.
Právě na trhu!

EXTÁZE
Nadržené holky v akci, páry i trojice, orgasmy na všech stranách. Je návyková, pořádnému samci jedno číslo nestačí!
Právě na trhu!

FANTASTIC
Fantazie bez hranic, sex bez zábran: fetiš, pissing, transsexuálové, bizarní, Sm, těhotné, cokoliv tě napadne!
Právě na trhu!

PRÁVĚ 18
Nejmladší nahatý holky, které vám můžeme ukázat. Jedinečný výběr mládat, která se vůbec nestydí. Ukážou vám vše, co chcete vidět.
Právě na trhu!

MARKÝZ
Jediný magazín příznivců BDSM a netradičního sexu na našem trhu. Bez zábran – bez milosti – bez cenzury.
Právě na trhu!

PORNO ROKU 2011
Nejlepší, největší a nejobsáhlejší výběr porna za posledních deset let.
Právě na trhu!

LEO 4/2012
Jedničce na trhu – v každém čísle ty nejkrásnější dívky v každém směru otevřené, které vám zaručeně zvednou nejenom náladu!
Vychází 2. 3. 2012

Předplatné všech titulů PK 62 na www.predplatne.cz nebo telefonicky na č. 840 306 090
Podrobné informace o našich časopisech najdete na stránkách **www.pk62.cz**

VÝBĚR NEJLEPŠÍ EROTIKY NA TRHU ● VÝBĚR NEJLEPŠÍ EROTIKY NA TRHU ● VÝBĚR NEJLEPŠÍ EROTIKY NA TRHU

DVOJITÁ PORCE PORNA

EXTRA CENA

59,90 Kč 2,99 €

Jsem svůdná a dobře stavěná a moje kundička nedokáže být dlouho sama. Hledám pána na krásný sexík. Tel.: **909 556 666** můj kód je **84.** Můžeš poslat i SMS, odpovím všem. Napiš **LEO RENATA** + tvůj text a pošli na číslo **909 55 30**

Chci chlapa a dovolím mu úplně všechno, na co si vzpomene. Pošli mi SMS ve tvaru **LEO VERKA + tvůj text** na č. **909 55 30. Nebo zavolej, moje číslo je 909 55 66 66, zadej kód 21**

Jsem vdaná, ale manžel mě zanedbává. **Tel.: 909 556 666 tajný kód 19**

Zvýšený tarif - 30 Kč/SMS, 55 Kč/min. vč. DPH. Poskytuje: TOPIC PRESS s.r.o., info@topicpress.cz, pro starší 18 let, ilustrační foto.

SEZNAMKA 909 704550 SEZNAMKA

Vyber si dívku, vytoč **909 704 550** a poté zadej její **kód**. Budeš automaticky přesměrován na její telefon.

♥Čauky, jsem opuštěná samička, co hledá pořádného samce. Jsem 25/162/58/2 dlouhé blond vlasy. . Jitka

Kód **337035**

♥Jsem 19-letá brunetka z Brna a hledám kluka do 30 let k sexu, kterýho nemám nikdy dost. Simonka.

Kód **337029**

♥Ahoj tady Irena. Hledám touto cestou muže, který by mě zbavil studu. Mám hnědé vlasy, malá prsa a je mi 23

Kód **337034**

♥34letá hledá vhodný protějšek na sexuální hrátky.požadují diskrétnost a zdraví V sexu se nebráním ničemu,

Kód **337028**

♥ Je mi 45 let, jsem stihle postavy a hledam muze, ktery by mi poradne vylizal moji nadrzenou picku.

Kód **337033**

♥Atraktivní, 171/67, č.3, moderní, moc vášnivá, na úrovni, blond, dlouhé vlasy, 26 let hledá kance na sex.

Kód **337027**

♥Hezka cernovlaska , prsa 2, hleda poradneho hrebce s M 20 a vice, ktery by ji poradne naplnil kundu. 30let.

Kód **337032**

♥Pro jemné hrátky v pelíšku 25leté štíhlé brunetky, zbožňuji trojku Jmenuji se Ivonka, bydlim v Kolíně.

Kód **337026**

♥Ahoj. Hledam samce k perfektnimu sexu. Je mi 22, mám pěkné trojky a delší tmavé vlasy.

Kód **337031**

♥Ahoj, jmenuju se Lenka, je mi 29 let. Rada se seznamim s muzem co se postara o moji micinku. 169/57

Kód **337025**

GRYF s.r.o., www.AHAINFO.cz, 70Kč/min. vč. DPH. Od 18 let. www.platmobilem.cz

FOTOSEZNAMKA

Jmenuji se Katka a jsem mladá a nadržená holka z města. Bydlím s kamarádkou a hledám staršího, zkušeného muže na sex. Napiš mi sms ve tvaru: KATKA53 + text na číslo 909 0350.

sms: KATKA53 na 909 03 50

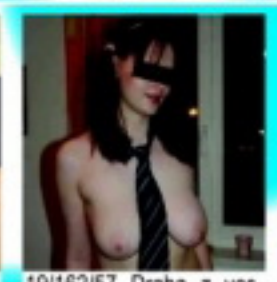

19/162/57 Draha z vesnice. Jsem pěkné číslo a nějaké to číslo bych si také ráda dala! Nejlépe s nezadaným, nebo rozvedeným chlapem. Napiš sms ve tvaru: DRAHA60 + text na číslo 909 0350.

sms: DRAHA60 na 909 03 50

Chtěla bych být něčí miленkou a ženou, které si budeš vážit! Jsem stále sama a samota bolí! Napiš Pošli sms ve tvaru: DADA59 + text na číslo 909 0350. Zdraví a diskrétnost zaručuji.

sms: DADA59 na 909 03 50

LEO PLATINUM

VIDEA DO MOBILU

JEŠTĚ LEVNĚJI!

NYNÍ JEN 99 KČ / TÝDEN

ŠUKÁNÍ KOUŘENÍ VÝSTŘIKY TROJKY LESBIČKY A SPOUSTA DALŠÍHO!

CHCEŠ VÍCE PORNA ZA MÉNĚ PENĚZ?
POŠLI SMS VE TVARU LEOPT na číslo 909 99 a obdržíš 2 VIDEA + 3 FOTKY

Službu technicky zajišťuje PSMS, a.r.o., P.O.BOX 68, 140 21 Praha 4, www.ahainfo.cz, infolinka 225 398 398 (9-17). Týdně obdržíte maximálně jednu placenou zprávu za 99,- Kč vč. DPH. Pro zobrazení videa je třeba mít aktivovaný WAP a telefon s integrovaným přehrávačem videa. Pro starší 18 let. Pro zrušení služby pošlete SMS STOP LEOPT na číslo 909 99. Od 18 let.

Neznám nic příjemnějšího, než je sex a orgasmus. Jsem teď ale sama a není, s kým bych si užívala. Jestli máš zájem, pošli mi na č. **909 03 50** SMS, kde napiš **RENCA30** a alespoň **pár slov o sobě**. Ozvu se brzy zpět.

Zajišťuje PSMS s.r.o., P.O.BOX 68, Praha 4. Cena 50 Kč/SMS. Pro starší 18 let.

KLÁRA

Sama jsem to chtěla

Jsi pořádně žhavá kočka, Kláro, úplně to z tebe sálá...
Tak se klidně ahřej, kocoure! Tohle mi dělá dobře, to je jasný.
Když ti to říkám, nebo když se můžeš takhle předvádět?
Samozřejmě oboje. Vím, že jsem sexy – a co to s chlapama dělá. Ale kompliment ženu vždycky potěší. Můžeš klidně pokračovat.
Rád bych, ale spíš bys mi měla ty něco o sobě prozradit. Třeba kdy jsi začala sexovat, co jsi už zažila...
Poprvé jsem píchala ve čtrnácti, s učitelem na zeměpis.

909 46 46 65
ORÁLNÍ SEX

KLÁRA

Byl to jeden z těch šťastlivců, co si mohl beztrestně užívat se svou vyspělou žačkou, beze strachu, že ho prásknu. Sama jsem to chtěla a bezvadně si to užívala. O šoustání mě toho tedy naučil mnohem víc než o zeměpise. Zažila jsem ledacos, a protože mám za sebou i dost špatný období, klidně se ti přiznám, že jsem i párkrát šla s někým za peníze. Ale vůbec se za to nestydím.

Sama jsem to chtěla

LEO

Užij si
se mnou!
Nikola

Na kočičku

Řada samců bude jistě souhlasit s názorem, že šukání zezadu je nejspíš druhá nejlepší věc hned po vykoupání kolíku v ústech plných slin, takže si ji občas koukejte dopřát. Důvodů je víc než dost, ať už téhle formě zásunu říkáte postaru Na kočičku, nebo módněji Na pejska.

1 Chyť a pal!

Samozřejmě za boky a silou. Sevřete ovečku a zbičujte ji klín dlouhými a ráznými šťouchanci. Nechte ji zmítat se pod mocnými přírazy a tančit klínem kolem dorážejícího kolíku. Sevřete boky ještě víc a tlačte to tělo šílené chtíčem k posteli a vstřic mužství ve slastné pasti, ze které není úniku. Budete se cítit jako král džungle protahující tělo nejrajcovnější samice v celém okolí nebo přinejmenším brutální nabíječ prznící něžnou slečinku. Ten pocit je k nezaplacení.

2 Rozjezd...

Na začátek dáme klasiku a pak se uvidí. Nevím, jak právě vy tuhle polohu nazýváte, ale označení Na pejska používat nebudu. Nejste v parku a ani já ne, a navíc tu nejde o nějaké tupé klácení ohnuté fenky. Chci vám naopak ukázat, že i tahle poloha má neskutečné množství variant. Stačí trocha fantazie a ochotná milenka, aby obyčejné pichání zezadu vykvetlo v kolotoč slastí.

3 Malá změna

Zkuste jednoduchou obměnu. Stačí, když ji nenecháte stát na všech čtyřech. Přitáhněte jí obě ruce k mokrému klínu a nechte prsty roztahovat projíždějící škvíru. Tanec na klitorisu navíc umocní i váš vlastní prožitek samičky vydrážděné do vysokých otáček. A orgasmus na sebe nenechá dlouho čekat. Ten její. A pak přesně ve chvíli, kdy její obličej a ramena přitlačená k posteli, uvolní prdelku veškerému laskání, můžete milenku začít připravovat na nášup.

4 Druhé kolo

Jdeme do druhého tunelu a věřte, že projetí úzké prdelky bude ještě dráždivější! Stačí, když si zapamatujete několik neškodných triků, jak udělat z těsného análního sexu ještě těsnější a z milenky sexem přibité k posteli tělo zmučené slastí a chtíčem, tělo, které už se nebrání žádné neřesti a ochotně podléhá brutálním touhám svého mužského pronásledovatele.

5 Pár fíglů!

Určitě důvěrně znáte tu situaci, kdy ji pečlivě tvarujete tělo nebo se sama souká do pozice, ve které nejlíp uvolní prdelku a nechá se protáhnout. Dneska tuhle pasáž vynechte. Jsou i jiné polohy, zvlášť když použijete gel. Ne že by byl nutný, ale pro tentokrát se slinami a její šťávou z klína nejspíš nevystačíte a na její dokonalé uvolnění to taky neuhrajete. Olejujte sebe i horký otvor. A nezapomeňte, že naolejovaná prdelka je sice hezká na pohled, ale nejspíš se po ní nechystáte zrovna bruslit, takže kluziště potřebujete hlavně uvnitř. Jen dva prstíky tam strčíme, drahá smoličko! Pro začátek.

6 Polohy

Roztahuje nohy co nejdál a prohýbá se v zádech jako vrnící kočka? Utněte to hned a její nohy stlačte zase pěkně k sobě. V zádech ji prohněte ještě víc. Zadečkem by měla dosednout až na kotníky a vám se ve stejném okamžiku naskytne pohled hodný zaznamenání. Vypnutá a vyšpulená, dokonale kulatá prdelka a uprostřed připravený a zatraceně těsný otvor. Ještě lepší možností, hlavně pro znalce mladých ročníků milenek, je koťátko ležící prostě na břiše s nohama u sebe. K posteli ji přitlačíte celým tělem, koleny podržte její nohy v těsném sevření a tanec pro vydrážděný penis a překvapenou prdelku může začít.

7 Co dál?

Jste uvnitř, tak si užívejte, protahujte pomalu napnuté tělo snažící se mírnit sílu přírazů pohybem ve stejném směru a sevření pohlcující ocas těsným třením. Nakonec se stejně uvolní a pak už můžete začít slast stupňovat hlubokým projížděním, při kterém pokaždé trochu změníte směr průniku. A na pokraji vlastního orgasmu budete její zadeček přivádět k hotovému šílenství nejsilnějším možným drážděním každého milimetru napnutého otvoru.

8 Chybí vám prsa?

Ne vaši milence, vám osobně? Potřebujete k výstřiku pohled na poskakující bradavky a vlnící se poprsí? Rozjeďte to tváří v tvář zrcadlu. Když se budete řídit podle předchozích pravidel, naskytne se vám pohled na lákavě tančící prsa, doplněný slastnými výrazy v obličeji střídané zatnutím zubů při pocitu bolesti z průniku mohutného péra do těla. A za chvíli i překvapení, že už to nebolí a jenom vzrušuje. A dost možná víc než dřív!

TROCHU OSTŘEJŠÍ STYL? PROČ NE!

9 Tady už jsme na hranici říše S/M her, subinek a otrokyň. Prádelní šňůra na spoutání milenky nestačí a působí nepatřičně, ale libovolný šátek klidně můžete použít. Stáhněte jí před akcí ruce za zády, vtrhněte do bezbranného těla jako zvíře a během několika málo vteřin zjistíte, že i na sexu těch zvrhlíků něco je!

www.lolitky.cz
909 464 655 Počkej mi bříško!
Pro volání 18 let. 48 Kč/min. WPL P.O. BOX 28, Příbram. Tyto služby nepodporuje O2, T-Mobile a Vodafone.

JANA

VĚK: *26 let* • MÍRY: *90–62–93* • BYDLIŠTĚ: *Zlín* • ZAMĚSTNÁNÍ: *kuchařka* • PRVNÍ SEX: *v osmnácti* • KOLIK MĚLA CHLAPŮ: *asi dvacet* • OBLÍBENÁ POLOHA: *jednoznačně zezadu* • CO JI NEJVÍC RAJCUJE: *tahání za prsa*

Vezmi mě za ně!

909464665
Uděláme se SPOLU

JESSICA

Ne že bych nebyla vybíravá, když jde o chlapy, ale v žádném případě to nemusí být žádný akrobat ani rádoby pornoherec. Jakmile přede mnou někdo začne zkoušet machrovat s úžasnými polohami jako z Kámasútry, rychle ho stopnu.

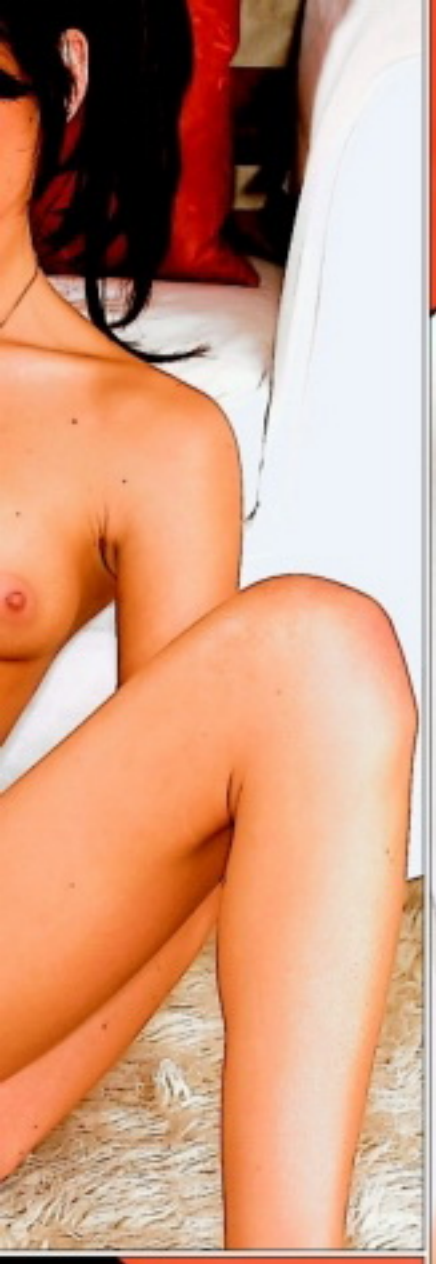

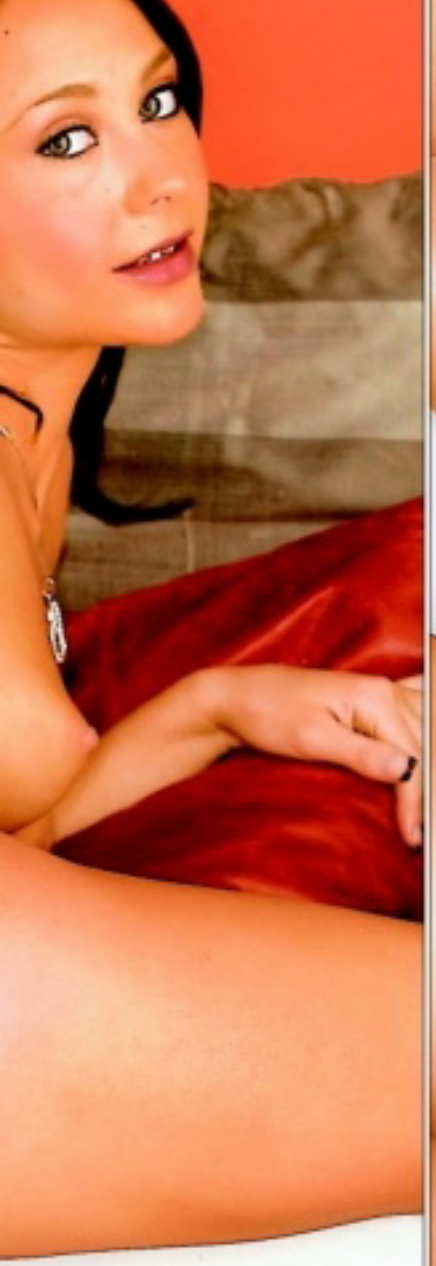

Zbožňuju totiž jednu jedinou polohu, a to tak, že se v jiné už vlastně ani neudělám. Zezadu. Nemám ji moc hlubokou a „na kočičku" mě i trochu podprůměrný péro dokonale naplní – a to je přesně to, co potřebuju cítit. Miluju, když chlapovy prsty drtí půlky mého zadečku a koule mi pleskají o stehna, když jeho klín naráží na mou vyšpulenou prdelku, až se prohýbám...

Nemám ji moc hlubokou

Ahoj, jsem ze středních čech, je mi 26let, pokud jsi někde blizko a také hledáš kamarádku na vše krásné i vášnivé, tak se mi ozvi! Pošli mi sms ve tvaru: DOROTKA40 + text a pošli na 909 0350.

sms: DOROTKA40 na 909 03 50

Na nebeské výšce se duha klene a já jako bludička noc co noc ji strážím a přitom samotou se trápím. Pomůže mi mé těžké břímě nést? Pošli mi sms ve tvaru: APOLENA26 + text a pošli na 909 0350.

sms: APOLENA26 na 909 03 50

Vdaná žena, 24/170/60, doma manželem zanedbávaná hledá muže, se kterým bych se mohla dlouze mazlit, hladit se a něžně uspokojit. Napiš sms: DANI40 + text na 909 0350.

sms: DANI40 na 909 03 50

Provozuje PSMS, s.r.o., P.O. BOX 28, Praha 4; 50Kč/sms vč. DPH. www.AHAINFO.cz. Od 18+. www.platmobilem.cz

Příklad: ZORCA15 Jmenuji se Lukas a rad bych si s tebou povidal... a pošli na číslo 909 0350

PORNO MOBIL

Získej do svého mobilu každý měsíc

24 videí a 40 fotek

– pošli SMS ve tvaru **MPC** na číslo **909 99**

a každý týden obdržíš 6 videí a 10 fotek

Pro zrušení služby pošlete SMS ve tvaru STOP MPC na číslo 909 99. Pouze pro starší 18 let. Služby technicky zajišťuje PSMS, s.r.o., P.O. BOX 68, 140 21 Praha 4, www.ahainfo.cz, info linka 225 395 395 (9-17). Týdně obdržíte maximálně 2 placené zprávy za 50 Kč vč. DPH. Pro zobrazení videa je třeba mít aktivovaný MMS a telefon s integrovaným přehrávačem videa.

AutoChip

profesionální chiptuning

Co je to chiptuning?

Chiptuning je úprava programu řídící jednotky automobilu, kterou dojde k optimalizaci spalovacího procesu a díky této úpravě dojde ke zvýšení výkonu motoru a zároveň ke snížení spotřeby paliva.

Nárůsty výkonu se pohybují u turbodieselových a turbobenzinových motorů až o 35% a u atmosferických benzinových a dieselových motorů až o 15%. Přesné nárůsty včetně cen naleznete na našich internetových stránkách.

VYŠŠÍ VÝKON S NIŽŠÍ SPOTŘEBOU

www.autochip.cz

zelená linka 800 610 630

Náchodská 2552, 193 00 Praha 9 - Horní Počernice

GSM: 737 667 422 | info@autochip.cz

EROTICKÉ UVOLNĚNÍ A RELAX

NEJŽÁDANĚJŠÍ EROTICKÝ KLUB VE VÝCHODNÍCH ČECHÁCH

100% DISKRÉTNOST

PŮVABNÉ A SEXY DÍVKY KAŽDÝ DEN

RÁJ SPLNĚNÝCH TUŽEB

E-Club

PARDUBICE – Staré Hradiště

Tel.: +420 777 665 031

E-mail: e-club@email.cz www.e-club.cz

KVALITNÍ PORNO ZA SUPER CENU!

KAŽDÝ MĚSÍC NEJNOVĚJŠÍ PORNO NA TRHU

VZRUŠUJÍCÍ AKCE • DIVOKÉ ORGASMY • ABSOLUTNÍ USPOKOJENÍ

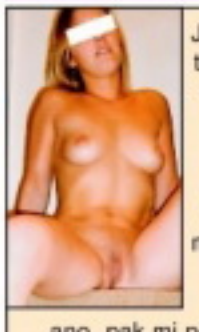

Jsi sympatický muž, který má rád sex a umí si ho opravdu maximálně užívat? Pokud ano, pak mi pošli na č. **909 03 50** SMS, kde napiš **KAROLINA25** a přidej **něco o sobě**.

Zajišťuje PSMS, s. r. o., P.O.BOX 68, Praha 4. Cena 50 Kč/SMS. Pro starší 18 let.

Jsem delší dobu sama a sex sólo mě už nebaví, hledám fajn muže na erotické dovádění u mě doma, jsem z Prahy. Napiš sms ve tvaru: BLAZA24 + text na číslo 909 0350. Líbí se ti můj zadeček?

sms: BLAZA24 na 909 03 50

Pokud jsi taky sám a je ti smutno, jako mně napiš, prozatím nezávazně 37 letě 166/65/ č. 3, rozvedené Zorče. Napiš sms ve tvaru: ZORCA15 + text na číslo 909 0350. Nechci být stále sama!

sms: ZORCA15 na 909 03 50

Provozuje PSMS, s.r.o., P.O. BOX 28, Praha 4; 50Kč/sms vč. DPH. www.AHAINFO.cz. Od 18+. www.platmobilem.cz

Příklad: ZORCA15 Jmenuji se Lukas a rad bych si s tebou povidal... a pošli na číslo 909 0350

Nepříčetná samice

Tak jako některé muže nevzruší ženská, která nemá aspoň trojky (a ty já náhodou mám), mě u něj zajímá jedna jediná věc – aby jeho nářadí mělo aspoň devatenáct čísel a bylo pořádně silný. Miluju velký, ztopořený klacky s velkým, naplno nalitým žaludem, který se dají tak krásně olizovat a cucat, a když přitom zatlačí, cítím ho až v krku!

NIKOLA

NIKOLA

Takový nabiják mě přivádí úplně do extáze a nechám se s ním klidně i proplesknout. Stává se ze mě nepříčetně vzrušená samice, toužící jen po tom ocasu. Strašně se mi taky líbí, když mi klouže mezi prsy a nakonec mi vystříkne přímo do pusy... Ale absolutně největší rozkoš cítím, když se zezadu zaboří do mé malé, pevné kundičky a já mám pocit, že mě rve na dvě půlky. Připadám si, jako by mě znova připravoval o panenství, a to je přesně to, co mě rajcuje až do bezvědomí!

Moji rodiče byli hrozně přísní a hlídali mě jako oko v hlavě, takže jsem neměla šanci poznat sex ještě dlouho po tom, co všechny moje kamarádky o šoustání už věděly svoje. Celkem logicky jsem pak o to přišla jednou venku, odpoledne na procházce v lese. Zvedl mi sukni, odhrnul kalhotky a narval ho tam. Ještě dlouho jsem pak sexovala vždycky někde venku, oblečená a obutá.

ZORA

Ráda sexuju v botách

Už dávno bydlím sama, kluků i chlapů jsem poznala slušnou řádku, ale pořád to mám nejraději obutá, to mi zůstalo. Dokonce si je nechávám, i když si to dělám sama. Možná se z toho stal fetiš, ale vadí to snad? Hlavně když cítím silný chlapský ruce na kozičkách a pořádnou kládu tam vevnitř.

Smyslný DOTEK HEDVÁBÍ

Lisa Daniels

V pohodě udělá i kolegyni.

Profi kuřačka par excellence

Lisa Daniels se narodila na Srí Lance. A jestliže, jak se říká, je Srí Lanka slza, která skanula z jižního cípu Indie do oceánu kousíček nad rovník, je Lisa (hodně velká) kapka šťávy, která skanula z kundičky, vzrušené na nejvyšší možnou mez.

POSLOUCHEJ, JAK VZDYCHÁM

... když naskakuji na ty nejtvrdší klacky a lížu ty nejrozparáděnější lesbické kundičky! To je jeden z citátů, které najdete na webové stránce Lisy hned pod jejím uvítáním: Vítejte na jediné oficiální internetové stránce Lisy Daniels! Jsem celá vzrušená, že ses zastavil, chceš se na mě podívat a nemůžu se dočkat, až se uvidíme osobně. Ano, když říkám osobně, myslím tím osobně – dělám pravidelně živé show před webovou kamerou, takže mi můžeš svěřit všechny své fantazie a sledovat mě, jak dlouho budeš chtít. Můžeš si taky z mé stránky stáhnout mé exkluzivní fotografie ve vysokém rozlišení a jsou to fotky, které nikde jinde nenajdeš! Také tady mám sbírku svých exkluzivních klipů. Snažím se, aby moje stránka působila co nejpříjemněji, aby ses k ní rád vracel a prožíval u ní své nejžhavější fantazie a hry se svým chtíčem. Vzrušuje mě, když si představím, že se na mě díváš a hraješ si sám se sebou!

Lvice, připravená k akci

ZBOŽŇUJI ŽHAVOU SMYSLNOST

...doteku hedvábí na nahém těle a jazyků, které po něm bloudí, pokračuje svůdná Lisa. Najdeš u mě dost a dost všeho, po čem můžeš zatoužit, od fotek a klipů stripu a sólové masturbace až k nejtvrdšímu hardcore a lesbickému sexu – všechno v profi kvalitě! Fotografování pro mou stránku mě neskutečně rozpaluje. Ten okamžik, kdy blesk foťáku exploduje a zachytí mou pózu, výraz, smyslnost a horký pocit vzrušení... Věřím, že to všechno dýchne i na tebe, koneckonců, pro vás všechny své stránky dělám! A jestli jsi opravdu nenasytný hřebec, mám pro tebe i jedno překvapení, na mé stránce najdeš i fotky mých kamarádek. A všechny fotky a videa si samozřejmě můžeš stáhnout a dělat s nimi, co tě napadne, třeba je poslat kamarádovi ;-)

DATUM NAROZENÍ: 2. září 1982 ● MÍSTO NAROZENÍ: Colombo, Srí Lanka ● PŘEZDÍVKY: Liza, Lysa ● BARVA VLASŮ: hnědá ● BARVA OČÍ: hnědá ● VÝŠKA: 157 cm ● PIERCING: v pupíku ● MÍRY: 93-62-93 ● http: www.lisaadaniels.com

NĚKDY, KDYŽ JSEM NADRŽENÁ

... a sama, vyberu si některý svůj film, pustím si ho, masturbuji a představuji si úplně neznámého muže, který mě napřed pozoruje a pak se mě začíná dotýkat na těch nejcitlivějších místech mého těla, pokračuje božsky kozatá Lisa ve své webové zpovědi. Ačkoliv mám své fotky moc ráda, na něco přece jen nestačí. Nezachytí vzdechy, které ze mě tryskají, kdykoliv nasednu na velký, tvrdý ocas, nebo zvukovou kulisu toho, když se s některou ze svých přítelkyň dostáváme obě najednou k závratnému orgasmu. V mých klipech uslyšíš každičký výdech a uvidíš i sebemenší kapičku potu, která dopadá na má prsa při něžném spankingu! Vsadím se o cokoliv, že se na má videa budeš dívat se stejnou rozkoší, jakou jsem prožívala já, když se natáčela.

NEJLEPŠÍ WEBOVÉ STRÁNKY

www.lisaadaniels.com/free/galleries/100007/ladpole/
http://galleries.danni.com/120305/photos/lisa_daniels10/
www.lisaadaniels.com/free/galleries/100007/Hard_Core_On_The_Couch
http://galleries.danni.com/120305/photos/kayla_paige_lisa_daniels/
www.lisaadaniels.com/free/galleries/100007/ladfine/
www.lisaadaniels.com/free/galleries/100007/ladvictoriar/
http://diaryofamilfpage.com/upg/doampx/xmlpage/738.vhor/?5242
http://galleries.danni.com/120305/videos/lisa_daniels2/
www.pussychompers.net/videos/dakotacameron_lisadaniels1/index.php?id=100028
http://galleries.babes.tv/mg/01/?content=lisa3a&nats=MTAwMDc1OjM6Ng

NEJLEPŠÍ FILMY

No Man's Land
Limelight Girls 11
Decadent Divas

www.pornojizda.cz
909 464 655 Pocákej mi bříško!
Pro starší 18 let. 48 Kč/min. WPI, P.O. BOX 28, Průhonice. Tyto služby neposkytuje 02, T-Mobile a Vodafone.

Dlouhý a oboustranný SOFIE

Často slýchám, že jsem atraktivní a že určitě nemám nouzi o chlapy. Ale nejsem tak zkušená, jak si možná myslíš. Mám sice sex hodně ráda a dokážu ho prožít naplno, ale dostat mě do postele není zase tak jednoduché. Proč jsem fotila pro Leo? Za prvé je to můj oblíbený časopis, a potom – nevypadám na těch fotkách špatně, ne? Focení se mi moc líbilo, docela mě vzrušovalo... Co mám při sexu nejradši? Určitě orál. Dlouhý, oboustranný a až do konce.

909464662
ANAL!!
SOFIE

Samozřejmě že klasické milování je super, ale ta blízkost a intimita orálu u mě prostě vyhrává. Když mají oba zároveň orgasmus, já mu teču do pusy a přitom polykám sperma... Dělala jsem to hned se svým prvním klukem a od té doby jsem nic lepšího neobjevila.

Dlouhý a oboustranný

BISEX – každý s každým

Slovník popisuje ty, kteří se v inzerátech označují „Bi", jako osoby hetero- i homosexuálního zaměření čili osoby, pro které jsou stejně přitažliví jedinci obou pohlaví. Údajně jde o nevyhraněnou sexuální orientaci, kdy jsou udržovány hetero-sexuální vztahy, aby se člověk mohl oddávat i těm druhým. Jsou bisexuálové postižení, nebo spíš šťastní jedinci?

30 % OSVÍCENÝCH

V zásadě asi příliš nezáleží na tom, s jakou pohlavní orientací nebo odchylkou se narodíme, ale jak se s ní dokážeme vyrovnat a naplno si ji vychutnat. Na první pohled může nezasvěcenému připadat, že bisexuál musí být v pohodě, protože má logicky mnohem víc šancí ukojit svůj pohlavní pud než běžný heterosexuál. Není zrovna po ruce volná kundička? Žádný problém, kamarád taky rád... Statistika dokonce uvádí, že bisexuálů je v naší společnosti celých třicet procent, ale je třeba zdůraznit, že jsou v ní zahrnuti i ti, kteří

ZPOVĚĎ BISEXUÁLA

Pětadvacetiletý Lukáš z Prahy o svém pohlavním životě s úsměvem říká: „Jo, nemám problém. Necítím to jako nějakou obrovskou výhodu, že si dokážu užít s holkou stejně jako s klukem, ale je fakt, že když se nějaký čas s roštěnkama zrovna nedaří, nejsem odkázaný jenom na Anču Dlaňovou. Samozřejmě mám pár známých kluků, se kterými to o sobě víme, a stačí si zavolat... Na lov nevyrážím, to by asi ani dost dobře nešlo. A že by nás byla skoro třetina, to se mi moc nezdá."

Nabízí se otázka: Užil sis někdy i s homosexuálem?

„Ne! To je fakt mimo, ti to mají úplně jinak! Ale pár jich znám a nejsou to špatní kluci."

A co stálá partnerka? Ideální by byla taky bisexuálka, ne?

„Rozhodně. Moje největší láska byla zaměřená stejně a zažili jsme spolu ty nejlepší orgasmy – samozřejmě vždycky ve třech nebo ve čtyřech. Ale jinak je to jako u jiných párů, buď to vydrží, nebo ne..."

Pánové si většinou nepřekážejí.

EXPRESS SEZNAMKA

Pošli sms ve tvaru:
přezdívka(mezera)text
a pošli na číslo 909 0350

Příklad: DARA33 Ahoj, rad bych se seznámil. Jmenuji se Karel a je mi 30 let... a odešli na číslo 909 0350.

Ahoj, jmenuji se Karin a hledám muže na sexuální dobrodružství. Mám ráda autoerotiku. Napiš sms ve tvaru: KARINA32 + text a pošli na 909 0350.

Přitažlivá, štíhlá blondýnka by ráda poznala zralého, pohodáře k vzájemnému rozmazlování.. Napiš sms ve tvaru: DARA33 + text a pošli na 909 0350.

Pokud by se pánové našel mezi vámi některý s kterým je legrace a nechce ženu vlastnit, Napiš sms ve tvaru: HANKA38 + text a pošli na 909 0350.

Miluju orálek, klasiku, koníčka, anál, 69. A ty? Chceš to semnou zkusit. Napiš sms ve tvaru: IVA18 + text a pošli na 909 0350. Budu se na tebe těšit.

PSMS s.r.o., P.O. BOX 28, Průhonice, 50Kč/sms vč. DPH. www.AHAINFO.cz. Od 18+. www.platmobilem.cz

Jsem štíhlá a pihatá holka, která je pořád v pohybu. Pokud jsi také akční a nerad sediš doma u telky, hledám právě tebe. Napiš sms ve tvaru: 26ZDENA + text na 909 0350.

sms: 26ZDENA na 909 03 50

Iveta 29/181/59.Hledám vášnivého muže do 55 let, který se nebude bránit téměř ničemu. Žádné tvrdé extrémy, ale sex s fantazií. Napiš sms ve tvaru 33IVETA + text na číslo 909 0350.

sms: 33IVETA na 909 03 50

Mám ráda anál, orál a střídání poloh, pokud jsi ve věku do 40 let, jsi štíhlý sportovní typ tak tě ráda poznám, větší M výhodou. Pošli sms ve tvaru: 32KRISTYNA na číslo 909 0350.

sms: 32KRISTYNA na 909 03 50

Zbožňuji kouření a lízání, o hltání semene ani nemluvím, jsi ochotný si užívat krásný orálek se mnou? Pak neváhej a ozvi se brzo ať si užijeme. Pošli sms ve tvaru: 22ALICE na 909 0350.

sms: 22ALICE na 909 03 50

Hledám muže, který má nedostatek milování a dostatek fin. prostředků. Trvalý vztah vítán. Já vdaná, 29,172, štíhlá, bez zázemí. Pošli mi sms ve tvaru: 23HELENA + text a pošli na 909 0350.

sms: 23HELENA na 909 03 50

Jsem 27 letá, hledám nadřeného muže do 30 let, pro milování s fantazií. Jsem neustále nadržená s věčnou chutí na sexuální hrátky. Pošli mi sms ve tvaru: 42JANA + něco o sobě a pošli na 909 0350.

sms: 42JANA na 909 03 50

Provozuje PSMS, s.r.o., P.O. BOX 28, Praha 4, 50Kč/sms vč. DPH. www.AHAINFO.cz. Od 18+. www.platmobilem.cz

Příklad: ZDRCA17 Jmenuji se Lukas a rad bych si s tebou povidal... a pošli na číslo 909 0350

FOTOSEZNAMKA

Provozuje PSMS, s.r.o., P.O. BOX 28, Praha 4, 50Kč/sms vč. DPH. www.AHAINFO.cz. Od 18+. www.platmobilem.cz

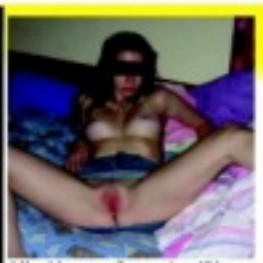

Hledám muže na tvrdší sexík. Jsem studentka VŠ a mám to hodně ráda. Požaduji M nejméně 18 cm a velkou chuť k sexu. Pošli sms ve tvaru: IDA10 + text a pošli na 909 0350. Těším se.

sms: IDA10 na 909 03 50

Jsem z Brna, je mi 27let, mám pořád chuť na sexík a nejradeji bych to dělala několikrát denně. nejlepší sex je pro mě asi po ránu, najdu tě? Pošli mi sms ve tvaru: MARCELA11 + text a pošli na 909 0350.

sms: MARCELA11 na 909 03 50

Jsem perverzní tygřice, která chce cítit tvůj klacek. Chci to pořádně! A chci vidět, jak tvé horké semeno stříká na mou kundu. Napiš sms: APOLENA13 + text na 909 0350. Zkus to semnou, neváhej!

sms: APOLENA13 na 909 03 50

Vdaná hledá muže 30-45 roků ke schůzkám v Brně. Nehledám partnera,ale někoho kdo má rád sex jako já. Schůzky možné jen diskrétně. Napiš sms ve tvaru RADANA16 + text na číslo 909 0350.

sms: RADANA16 na 909 03 50

Chtěla bych potkat muže, 40 - 50 let, který již ví, co chce a při tom je ještě duší chlapec. Jsem svobodná, tmavovláska. Napiš sms ve tvaru: LYDUSKA20 + text na číslo 909 0350. Nemohu se dočkat!

sms: LYDUSKA20 na 909 03 50

Hledám vztah, který bude nevztahem. Jsem 30letá, sex mám ráda, hodně a často! Při souznění preferuji dlouhodobější nevztah. Napiš sms ve tvaru: ZLATA17 + text na číslo 909 0350.

sms: ZLATA17 na 909 03 50

Jsem 33letá štíhlá kočička z jihu Moravy a hledám milého a pohledného chlapa se smyslem pro humor a kvalitní sexík. Pošli sms ve tvaru: EMA18 + text na 909 0350. Určitě odpovím všem a ráda.

sms: EMA18 na 909 03 50

Nejsem ošklivá, ani hloupá, tak proč bych si neměla také já najít kluka, který bude mít rád jenom mě? Neboj se mě! Pošli sms ve tvaru: HANICKA17 + text na číslo 909 0350. Jsem žena mnoha tváří.

sms: HANICKA17 na 909 03 50

Příklad: ZLATA17 Jmenuji se Lukas a rad bych si s tebou povidal... a pošli na číslo 909 0350

svým sklonům nikdy nedali volný průchod. Je to tedy opravdu procházka růžovým sadem, plným vlhkých vagin a trčících ocasů?

NA HROMADĚ JAKO DOMA

Grupáč nebo swingers párty musí být podle zažité představy pro bisexuály pravým rájem. V praxi to tak jednoznačné nebude, protože tam možná častěji potkáte jedince s kombinací exhibicionismu a voyeurismu, stejně jako nadržené zoufalce, kteří budou pichat „veřejně", aby si vůbec vrzli. Zkrátka skupinový sex určitě vyžaduje jedince speciálního zaměření a bisexualita rozhodně nemusí být podmínkou.

BISEXUÁL PO MÁMĚ?

Údajně je bisexualita prokazatelně dědičná, ačkoliv se začíná projevovat postupně, až po prvních zkušenostech s opačným pohlavím. Navíc bisexuálové výrazně méně trpí úchylkami, jako jsou agresivita nebo pedofilie. Tedy další argumenty, které nahrávají představě o šťastně obdarovaných jednotlivcích. A úvahy, jestli patří sama o sobě mezi pohlavní deviace? Ruku na srdce, kdo z nás to pod prvním tlakem puberty cizí a touží poznat vše, při čem si může rozšířit sexuální obzory a užít si, pokračovatel tradic hippies nebo beatniků. Swingers party pak uvádí jako jiný výraz pro skupinový sex spojený s výměnou partnerů. Na večírcích, které v režii některého ze swingers klubů končívají sexem s výměnou partnerů, nebo dokonce solidním grupáčem, většinou panuje velmi příjemná a nenapodobitelná atmosféra. Možná jste ji někdy zažili na dobře spárovaném mejdanu. To napětí a jiskření ve vzduchu, všichni mají chuť, chtěli by to, ale chybí ten správný impuls. Na swingers party ovšem nemusíte čekat, jestli některá z přítomných dam třeba pod vlivem alkoholu udělá striptýz a uvolní tím stavidla všeobecné nadrženosti, ani trapně navrhovat pubertální hry typu Flaška. Všichni přítomní vědí, proč přišli, počítají s tím a těší se na to. Tváří a baví se zpočátku jako by nic a přitom se nenápadně okukují, tipují, vybírají. A právě to vytváří nezapomenutelně vzrušující ovzduší a je možná jedním z důvodů, aspoň jednou nezkusil s kamarádem nebo kamarádkou? Jiný sexuologický výzkum zase uvádí, že až 74 % mužů a 82 % žen mají za sebou sexuální zkušenost se stejným pohlavím. Můžeme si vzít na pomoci historii nebo přírodovědu a připomenout si orgie ve starém Římě nebo některé živočišné druhy. Takoví šimpanzi Bonobo nejenom že si užívají sexuálních radovánek 365 dní v roce, tedy zdaleka ne jen v období říje, ale se zjevným potěšením a na obou stranách i bez rozdílu pohlaví. A jsme tam, kde jsme byli na začátku. Máš chuť a netrpíš předsudky? Nic neřeš a šukej, co ti přijde pod ruku!

SWINGERS PARTY – RÁJ BISEXUÁLŮ

Swinger je podle amerického slovníku sexuálního chování člověk, kterému nic není samozřejmě kromě možnosti „legálně" si vrznout bokem, proč hodně párů navštěvuje swingers opakovaně. Když se ocitnete na takové party poprvé a máte štěstí na kvalitní klub, zapadnete mezi ostatní okamžitě. Je to zkrátka uvolněné, přirozené a v pohodě. Jestli máte partnerku a oba vás láká skupinový sex, netrpíte ostychem ani žárlivostí, zkrátka jste-li skutečný „swinger", neváhejte a najděte si třeba na internetu adresu některého z kvalitních swingers klubů. Příjemný společenský zážitek!

ZPOVĚĎ BISEXUÁLKY

Abychom si udělali kompletní obrázek, dali jsme slovo i zástupkyni něžného pohlaví, bisexuální Katce z Liberce.

„Dlouho jsem netušila, že budu bi. Připadalo mi normální, že jsem si to od puberty dělala s kámoškou, když jsme si s kluky ještě netroufaly. Pak jsem měla prvního milence, pár dalších... A k ní jsem se ale vždycky vrátila. Myslím, že u nás je to ještě míň nápadné než u chlapů. A taky – i heterák se rád podívá, jak si to rozdávají dvě kočky. Jenom by si všichni chlapi neměli myslet, že netoužíme po ničem jiném než mazlit se před nimi. Aby to mělo ty správné grády, musí patřit k jedné z nás, nebo být dva a taky bi, aby to skončilo parádní hromádkou. Jestli jsme šťastnější než obyčejné ženy? (usmívá se) Upřímně, myslím, že docela jo! Je mi trochu líto holek, co si nedokážou vychutnat lízání cizí kundičky..."

MOZEK S SEBOU

Jít na akci, kde předpokládáte pohlavní styk s cizí osobou, nebo dokonce osobami, bez prezervativu znamená kaskadérství za hranicí zdravého rozumu a v případě regulérní swingers party byste si nejspíš stejně ani nevrznul. Ještě větší nebezpečí ale může čekat v úplně jiné rovině. Že si to vy můžete rozdat se samičkou, kterou byste možná na místě vyměnil za tu svou, ještě není takovou pohromou, jako když se něco podobného přihodí vaší zákonné polovičce a rázem máte zaděláno na parohy, díky kterým neprojdete ani do nádražní haly. Rozhodně tedy nedoporučujeme navštěvovat podobné akičky s právoplatnou manželkou – milenku člověk přece jenom snáz ožení, a hlavně nebudete muset u rozvodového stání trapně vysvětlovat, jak se vám blbě chodí na vlak.

909 464 664 Vykrop mi škvírku!

MÁM TO RÁDA ZEZADU
909 46 46 58

Broučku, nemůžu to už bez tebe vydržet. Hrozně moc mi chybí tvoje ruce na kozičkách, jazyk v kundičce a tvůj krásnej klacek v pusince. Skoro každou noc se mi zdá, jak mi to děláš, jako tenkrát, když jsi mě ohnul přes postel, sotva jsme přišli z kina. Vyhrnul jsi mi sukni a vzal sis mě úplně natvrdo a vůbec ses neptal, jestli chci. Honím si ji každý den a myslím na tebe. Jsem tak strašně nadržená, že to asi nevydržím a... Ne, neboj, nezahnuti ti! Myslela jsem na Janu z volejbalu, tu, co se ti taky líbí. Vlastně už jsme se jednou zkoušely mazlit. Bylo to fajn, i když jako s tebou ne. Třeba si to rozdáme ve třech, až zase budeš u mě!

Tvoje Naomi

Honím
si ji denně
NAOMI

99 Kč ZA 2 DVD

Ještě nikdy to nebylo tak jednoduché! Napiš SMS ve tvaru: OBJXmezeraKÓD DVDmezeraPŘÍJMENÍmezeraJMÉNOmezeraULICEmezeraČÍSLO POPISNÉ mezeraMĚSTOmezeraPSČ a odešli na číslo 90999. *(Vzorová zpráva: OBJX DVD1L NOVAK FRANTISEK KOSTELNI 24 ADAMOV 67904).* Na uvedenou adresu obdržíš 2x DVD (zvolené DVD + další jako dárek) a navíc jako bonus časopis z vydavatelství PK 62, a. s. Cena SMS je 99 Kč.

DVD PLNÁ NESTOUDNÉ EROTIKY A SEXU BEZ ZÁBRAN

DVD70U | DVD7OU | DVD18EX | DVD19EX

DVD2HL | DVD1BO | DVD21L | DVD22L | DVD24L | DVD25L

DVD4NP | DVD5NP | DVD13F | DVD18CL | DVD4TV | DVD5TV | DVD6LS | DVD7LS

DVD29EB | DVD30EB | DVD32EB | DVD33EB | DVD34EB | DVD35EB | DVD36EB | DVD37EB

DVD5PR | DVDOL6 | DVDOL7 | DVD10G | DVD8TK | DVD12VC | 0241 | 243

244 | 247 | 248 | 318 | 320 | 321 | 322 | 323

TO JE JEN ZLOMEK NAŠÍ NABÍDKY!

PŘEHLED O VŠECH NABÍZENÝCH TITULECH ZÍSKÁTE, ZADÁTE-LI DO SVÉHO INTERNETOVÉHO PROHLÍŽEČE V MOBILU MDVD.CZ!

Službu technicky zajišťuje PSMS, s. r. o., P. O. BOX 68, 140 21 Praha 4, www.ahainfo.cz, infolinka: 225 396 396 (9 – 17 hod.)

DITA

Neznám nic lepšího!

Den bez sexu je pro mě ztracený. Když zrovna nemám partnera, musím si to aspoň jednou udělat sama. Doma mám párek svých oblíbených vibrátorů, jeden, co se kroutí do stran a pumpuje, jeden obyčejný do zadečku. Často používám zrcadlo, protože se líbím sama sobě a vzdychám přitom, jako by mě někdo poslouchal.

České PANTY • České PANTY • České PANTY • České PANTY • České PANTY • České PANTY

Neznám nic
lepšího!

909 46 46 65
ORÁLNÍ SEX

Docela ráda si to dělám i před partnerem a stejně ráda se dívám na něj. Ano, asi se dá říct, že jsem posedlá sexem, ale proč by to mělo vadit? Neznám nic lepšího! Zbožňuju pohled na trčící tvrdý penis, který se chystá vjet do mé mokré roztoužené kundičky, tu kratičkou chvilli napětí, než to přijde... Taky si hodně užívám předehru, mazlení a orál a ráda přitom poslouchám i sprostá slovíčka. Partner mi může šeptat do ucha, co ho napadne, když jsem vzrušená, prasárničky se mi vyloženě líbí.

DITA

Soukromá - 100% diskrétní seznamka pro naše čtenáře: Dívky a ženy, které nechtějí nic jiného, než kvalitní sex a vědí, že naši čtenáři jim ho poskytnou!

Jak odpovědět na inzerát?

Pošli vyhlídnuté holce sms ve tvaru: **CB a ČÍSLO** a tvůj text na číslo **909 0350.**

Milé čtenářky: NOVINKA! Svá fota můžete zasílat zdarma! Napište MMS ve tvaru: CB a Vaši text. přidejte Vaše foto, souhlas k fotku a pošlete na 607 635 102!

VZOR: CB 436332 Ahoj, jsem Hanza a hledám milenku ... a pošli na 909 0350

♥Najdu konečně schopného chlapa, který mi to udělá i několikrát týdně? Doma sex už vyprchal a já se cítím, osamělá a nevyužitá. Preferovala bych dlouhodobější v. CB 855139

♥Přítele už mám, ale sexu není nikdy dost a tak bych si touto cestou ráda našla milence(i) víc) pro zpestření života. Měli rádi sex, určitě se ozvi a uvidíme. **CB 855133**

♥Jmenuji se Martina a mám dojem, že barva vlasů se podepsala na tom jaká jsem v posteli. Jsem zrzka a jsem náruživá a to fakt, že hodně. troufnete si na mě? CB 855140

ODPOVĚĎ: např. CB + číslo a odpověď a pošli na 909 0350

♥Jsem hodně zkušená a chtěla bych předat své zkušenosti i mladší generaci, je mi 57 let a očekávám, že ti bude od 20 do 35 let, jsem z Ústí nad labem. Ozveš se? CB 855141

♥Ahoj, já jsem 20 letá, 163 cm, prý velice pohledná a svůdná brunetka, v sexu velmi náročná a hledám podobného muže, který má rád sex a taky má i čas. CB 855142

♥Jsem veselá, mám ráda život a hlavně sex. Můj přítel pracuje v Praze, tak jsem často sama. Hledám nezávazný, nekomplikovaný občasný a krásný sex/k. **CB 855136**

♥Jsem divoká kočička a hledám svého krotitele. Umím hodně hlasitě říkat a prosit, když mě k tomu donutíš. Ráda poslouchám tvé příkazy které vždy splním. CB 855143

♥Jsem brunetka střední postavy, rozvedená a hledám rozumného přítele pro zpestření všedních i svátečních dnů. V sexu mám ráda něhu a porozumění. Najdu tě??? CB 855144

♥Jsem v sexu velice zanedbávaná, 34 letá, blondýna, silnější postavy s velkým poprsím. Mám velkou chuť přivítat ve své velice nadržené kundičce pěkného macka CB 855145

♥Jsem 41 letá hezká a upřímná SS, 169 cm, 67 kg. Hledám tolerantního a citlivého muže na úrovni do 66 let. Nejlépe od Jindřichova Hradce, ale není to podmínka. CB 855146

♥Ahoj, jsem neustále nadržená, rozvedené a momentálně nevyužitá brunetka, 36 let, prsa č. 4, s vyholeným kočkem a hledám muže, kterému chybí sex, tak jako mě. CB 855147

♥Jmenuji se Lucka, je mi 27 let, v celku prý pohledná. Hledám muže, který ví co chce a umí se něžně a dlouze milovat. Čekám na tvou odpověď. Nejlépe Jihlavsko. CB 855148

♥Jsem pohledná s hladkým klínem, 20 let, 171 cm, 58 kg, prsa 3, by ráda našla muže, který by ji naučil sexu ve všech polohách. Jičín a okolí, ale není podmínka. CB 855149

♥Jsem velmi nenáročná, hledám pořádného muže, který to umí dobře zezadu, ale i na jiné pozice. Jen nezávazně. Ráda používám pomůcky. Byt a auto mám k dispozici. CB 855150

♥Výchutnávám rád okamžiky plné vzrušení a slasti? Pak si spolu určitě pořádně užijeme. Opravdu miluji sex a moc ráda si hraju. Nic mi není cizí. **CB 855137**

♥Jsem 22 letá, 170 cm, bez závazků, nymfomanka, miluji stříkání na prsa, ale i jinam, kouření, vzájemné hlazení, ale i tvrdší sex. Ne SM! CB 855151

♥Transvestitka hledá schopného muže pro nezávazný sex. V mém bytě jsem často sama a stojím o tvou společnost. Ráda se fotím a kamera má taky něco do sebe. CB 855152

♥Jsem úplně obyčejná dívka, se zájmem o sport, přírodu, vodění, sex a hledám také úplně obyčejného muže, který by se rád se mnou podělil o svůj volný čas. CB 855153

♥Já 22 / 167, prý velice pohledná a svůdná brunetka, v sexu velmi náročná hledám podobně založeného muže, který mě ještě víc zasvětí do tajů sexu. Rokycany CB 855154

♥Ahoj, jsem 32 letá, podnikatelka, velmi štíhlé postavy a mám ráda společnost a sex. Hledám stálého, příjemného a elegantního přítele na párty a do postele. CB 855155

♥Černovlasá Mirka z Chocně hledá muže, nejlépe podnikatele, který by si ji bral sebou na služební cesty a uvedl ji do společnosti. CB 855156

♥Jsem 47 letá vdova, která zatím ještě neztratila chuť na sex a milování. Hledám mladšího muže, hlavně na sex, už jsem delší dobu sama a sex. CB 855157

♥Jsem Žizka z Kadaně a hledám pěkného kluka na hezký sexík. Mě se líbí hodně mocvělínové milování,je mi 25 let a mám trojky prsa, budu se těšit, že se poznáme. CB 855158

ODPOVĚĎ: např. CB + číslo a odpověď a pošli na 909 0350

♥Jsem pořád nadržená panička a těším se, že se mi ozve mladej zajíček a budeš si to semnou dělat třeba každý den. Už mě to nebaví samotnou tak se těšímna tebe. CB 855159

♥20 letá žena se ráda seznámí s mužem který by to semnou dělal jinak než můj manžel. jsem zvědavá co semnou provedeš?Kundička je celá roztoužená, jen u mě doma. CB 855160

♥Pohledná, štíhlá, 41 / 170, bez závazků, finančně zajištěná, hledá podnikavého, úspěšného, sympatického, muže 30 - 50 let, k vytvoření pěkného vztahu. **CB 855134**

♥Cítíš se sám? Jsi taky sexuálně náruživý, neukojený? Máš rád sex ve všech podobách? Jestli to tak máš jako já tak se mi určitě ozveš jo? Bude se nám to líbit. CB 855161

♥Jsem 25-letá zrzka Majka. Jsem věčnivá a perverzní, ale ráda se i s dětbou i pomazlím. Jsem prostě takový anděl s ďáblem v těle? Čekají tě pohlavní šeredy. Šalte! CB 855162

♥Ahoj, najdu muže na úrovni, který by semnou chtěl trávit společně víkendy u mně v postýlce? Jsem Bára z Humpolce, je mi 29 let, svobodná a hodně zaměstnaná. **CB 855138**

♥Ahoj, hledám pořádného kluka nebo chlapa na sex. Na věku ani ostatních parametrech fakt nezáleží, hlavní je si užívat. Mirka 44/171/95 prsa č. 4 z Doks CB 855163

♥Kdo mi schladí moje rozpálené těličko a hlavně kundičku, která je teď opravdu moc vzrušená?? Miluji jazýček a taky ho určitě používat. Chceš to otestovat? CB 855164

♥Přítulná blondata kočička Lenička 22/175/64 s většími prsíčky hledá přítulného kocourka na diskrétní setkání plná sexu a něhy CB 855165

PSMS s.r.o., www.AHAINFO.cz, SOK/SMS vč. DPH. Od 18 let. www.premiumservices.cz

ZADNÍ VRÁTKA V SÍTI

Marilyn Monroe měla krásná ňadra, v tom se její obdivovatelé shodují bez výjimky. Chodila bez kalhotek – k tomu se přiznala sama. Byla bisexuální – to vyšťourali bulvární novináři. A měla krásnou prdelku, dodávají ti, kteří měli možnost spatřit její první fotky. Ženský zadeček je fetiš jako řemen.

NENÍ VRTÁNÍ JAKO VRTÁNÍ

Začneme pěkně zostra. Kakaová dírka se, jak jistě poučený čtenář našeho časopisu ví, dá používat i způsobem velmi příjemným. Na sajtu www.geocities.com/antucan se otevře hned osmdesát galerií – a hodně dobrých. Mají jedno společné, šoustá se v nich do prdelky jako o život. Často je až s podivem, jaké klády se mezi ty krásné malé půlky vejdou. Na této stránce si přijde na své jak milovník zadečků skoro chlapeckých, tak obdivovatel spíše baroknějších tvarů. Mimochodem název na homepage zní: Anální vrtání. To je tedy opravdu přesné. A v tom vrtání ještě chvilku zůstaneme, protože na adrese www.analpassions.com jsou k vidění jak galerie, tak videa a všude se šoustá do prdýlek až semeno lítá. Abychom ty tvrdé akce uzavřeli, než si oddechneme u trochu něžnosti, doporučíme ještě něco pro milovníky černých zadečků. Na sajtech www.gallerysurfer.com/g/xxxsoul-19/index.htm?easygals, www.curvycash.net/galleries/blackbliss13/?ref=581777 a http://galleries.pimproll.com/aam/pics/59/index.html?p=ft&r=pimp1133&j=5 najdete černé prdelky v těch nejtvrdších akcích, vhodně kombinováno s používáním ostatních tělních otvorů. Oko nemravy si přijde na své. Doporučujeme.

Cíl: kakaová dírka

Na stojáka to každý nezvládne.

I JAZYK SI PŘIJDE NA SVÉ

Každý jen trochu poučený konzument sexuálních radovánek dobře ví, že na lízání čerstvě vymydlené prdelky nejenom není nic špatného či dokonce nechutného, ale že je to naopak maximálně rajcovní záležitost, byť lehce okořeněná čímsi ne zcela běžným. A koho nepřesvědčí ani krásné lesbičky na adrese http://fhg.clubsandy.com/1528/index1528cpink.html?nats=MjM3Nzo1OjEx,0,0,0, tomu není pomoci. Ale předpokládáme, že vám, kteří jste se dnes vydali na cestu po prdelkových sajtech, tahle technika není ani zdaleka proti mysli, a proto byste si měli dokonale vychutnat i sety mazlivých holek na adresách www.asslickingmovies.com/galls/gallery12/index.php?id=483287, www.epicgals.com/af13/affiliates/?NEWGALS nebo www.pornoteens.com/gallery/gal/pc0155lc2/index.html?id=p54385. Jak si své černé dírky projíždějí jazýčky exotické holčiny, se můžete mrknout na adrese www.asslickingmovies.com/galls/gallery5/index.php?id=483287 a pravdu lahůdkový „letní" set dvou rozparáděných mladých holek čeká na adrese www.sapphicjoy.com/sample/sapphic/1045018/MTY1OTozOjE. Abychom byli kulantní, připojíme i jeden odkaz pro ty, kdo touží mermomocí vidět, jak to vypadá, když partnerka muži lízání konečníku oplatí: http://easygals.13.apcgalleries.com/realassmunchers/realassmunchers-gallery-pic-01h.

Všechny uvedené adresy byly v době uzávěrky čísla funkční, došlo-li na nich později ke změnám, není to vinou redakce.

DALŠÍ DOBRÉ ADRESY

www.realhotsex.com/hosted/sites/panties and fannies/65/ng.html
www.littlethumbs.com/samples/tricia/pretty-girl/?coupon=623883&e=1&l=1&t=1&n=1
www.littlethumbs.com/samples/chesire/nn/pantyless-tart/?coupon=623883&e=1&l=1&t=1&n=1
www.realhotsex.com/hosted/sites/panties and fannies/65/ng.html
http://host.wildrhino.com/?h=UBlGKUZugUesNRgiQ2zmnw&bean=1-0-3-24254-38-1-1&target=_self
http://host.wildrhino.com/?h=2lo0C3EA7pgMz.9avSTq.g&bean=1-0-3-24254-7-1-1&target=_self

www.lolitky.cz

909 464 663 Dívčí láska!

Pro starší 18 let. -60 Kč/min. WPI, P.O. BOX 28, Přibram/ex. Tyto služby neposkytuje O2, T-Mobile a Vodafone.

SUE

NIGER

- **VĚK:** *25 let*
- **MÍRY:** *114–58–91*
- **PRVNÍ SEX:** *ve čtrnácti*
- **KOLIK MĚLA CHLAPŮ:** *Haha, kdo by to počítal?*
- **OBLÍBENÁ POMŮCKA:** *růžové dildo*
- **OBLÍBENÁ POLOHA:** *misionářská*
- **CO JI NEJVÍC RAJCUJE:** *dát si to s více muži*
- **TAJNÝ SEN:** *ošukat komplet fotbalový tým*

LAURA
Na co
čekáš?

909 46 46 65
NADRŽENÁ PRDELKA

Vyznáváš zásadu „Když do pekla, tak na krásným koni"? Tak pojď ke mně, samečku, jsem pro tebe ta pravá! Můžeš věřit svým očím, tahle nádhera je stoprocentně přírodní, ani špetka silikonu. Kromě toho, že se na mě od puberty chlapi chytají jako vosy na med, mám ještě to štěstí, že moje prsa jsou extrémně citlivá, takže k tomu, abych dokonale vytekla, mi bohatě stačí, když si s nimi chvíli budeš hrát.

A jestli tě napadá, že vydrží ledacos, máš zatraceně pravdu. Jasně že budu vrnět slastí, když mi budeš jemně lechtat dudlíky špičkou jazyka, ale můžeš o ně klidně i omlátit svůj napumpovaný žalud, pořádně mě za ně vytahat a přisát se jako pumpa. Tak dělej, na co čekáš?

Jsem sice vdaná, ale sex doma není už dost dlouho nic moc, a tak hledám muže pro nezávazný vztah. Nejdiskrétnější a nejrychlejší možnost kontaktu je SMS na č. **909 03 50** – napiš **MAGDALENA26** a pak **text vzkazu.**

Zajišťuje PSMS s.r.o., P.O.BOX 68, Praha 4. Cena 50 Kč/SMS. Pro starší 18 let.

Na pohled stydlivá, ale jinak nenasytná žena, která se neboji experimentování. Volej mi na tel. **909 55 66 66 kód je 3.** Pošli **SMS na 909 55 30** – napiš **LEO MARIE + tvůj text**

Je mi 35 let, ale určitě nepatřím do starého šrotu. Mám to moc ráda, ale nemám s kým. Pošli SMS - napiš **LEO NADA + tvůj text na 909 55 30.** Nebo zavolej na **909 55 66 66 kód 14.**

Hledám muže k pravidelným sexuálním schůzkám. Pošli mi SMS ve tvaru **LEO JANA** tvůj text na **909 55 30 nebo zavolej, můj tel. - 909 556 666, kód 12**

Zvýšený tarif - 30 Kč/SMS, 55 Kč/min. vč. DPH. Poskytuje: TOPIC PRESS s.r.o., info@topicpress.cz, pro starší 18 let. Ilustrační foto.

PŘIJĎ SI HO K NÁM VYHONIT!

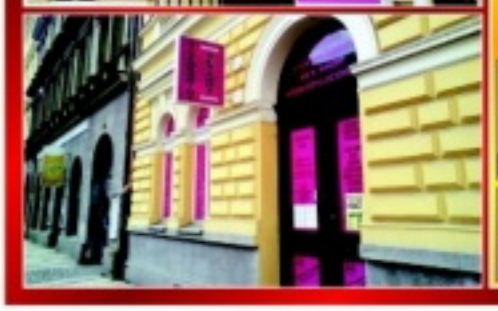

PORNOKABINY

VŠE, CO SI JEN DOKÁŽETE PŘEDSTAVIT.

Součástí **PORNOKABIN** je i prodejna erotického zboží.

ADRESY PRODEJEN + otevírací doby: ▼▼▼

EROTIC STORE XXX

PRAHA 1, Hybernská 38
Po-Pá 9.00-06.00 hod.
So-Ne 12.00-06.00 hod.
Tel.: 224 219 882
NOČNÍ PROVOZ!

OSTRAVA, Pivovarská 1504/8
Po-Ne 9.00-05.00 hod.
Tel.: 596 112 634
NOČNÍ PROVOZ!

PRAHA 8, Křižíkova 10/308
Po-Pá 9.00-21.00 hod.
So-Ne 12.00-21.00 hod.
Tel.: 224 816 587

BRNO, Plotní 27
Po-Pá 9.00-21.00 hod.
So-Ne 11.00-21.00 hod.
Tel.: 543 254 094

Celá ČR: Jsem Taťána, je mi 36, jsem rozvedená, bydlím sama na malé vesnici, chci to a nechci za to nic. Co víc si můžeš přát? Napiš mi sms ve tvaru: **38TATANA** + tvůj text a pošli na **909 0350**. Dělám si to skoro každý sen, ukážu ti jak. Pošlu ti fotky!

sms: 38TATANA na 909 0350

Celá ČR: Ss, 29/166/59, prý hezká, ale sama, hledá přítele od 17 do 70 let k hezkému sexu u mě, nebo u tebe. Napiš mi sms ve tvaru: **10VLASTICKA** + něco o sobě a pošli na **909 0350**. Odpovím všem, za hezkou sms pošlu fotky na mobil.

sms: 10VLASTICKA na 909 0350

Celá ČR: Chceš poznat moji hladkou broskvičku? Jsem svobodná, 22 letá, štíhlá a chci pořádný sex bez zábran a to kdekoli. Napiš mi sms ve tvaru: **7BLANKA** + tvůj text a pošli na **909 0350**. Pošlu foto, ty mužeš také.

sms: 7BLANKA na 909 0350

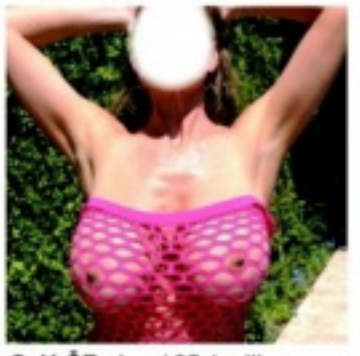

Celá ČR: Je mi 35, bydlím sama a jsem rozvedená. Ikdyž mám ohromná prsa a jsem velmi pěkná, tak jsem sex neměla celkem dlouho. Napiš mi sms ve tvaru: **39HANA** + text a pošli na **909 0350**. Fotky výměnou!

sms: 39HANA na 909 0350

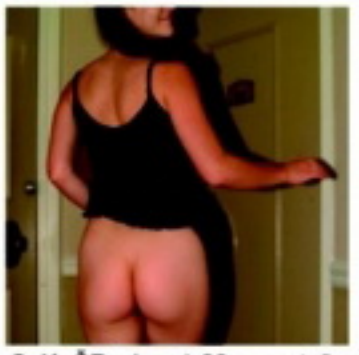

Celá ČR: Je mi 28 a protože jsem sex neměla velmi dlouho, podávám si inzerát touto cestou. Mám ráda prádélko, bydlím sama. Napiš mi sms ve tvaru: **34DIANA** + tvůj text a pošli na **909 0350**. Pošlu foto na mobil!

sms: 34DIANA na 909 0350

NEJSNAZŠÍ CESTA K PORNU V MOBILU

KAŽDÉ VIDEO, KTERÉ SI V MOBILU PROHLÉDNEŠ, JE NA VĚKY TVOJE!

KLIPY, KTERÉ TĚ STOPROCENTNĚ DOSTANOU

Máš v mobilu připojení na internet, ale marně hledáš pornostránky a obsah optimalizovaný pro mobil? Máme řešení! Začněte sledovat technologie typu wap, ale plnohodnotný mobilní internet! Můžeš si vybrat ze šesti pornostránek s pravidelně doplňovanými klipy, které tě stoprocentně dostanou!

KLASIKA k.xmo.cz

CASTING p.xmo.cz

LOLITKY l.xmo.cz

TROJKY t.xmo.cz

AMATÉŘI a.xmo.cz

MATURE m.xmo.cz

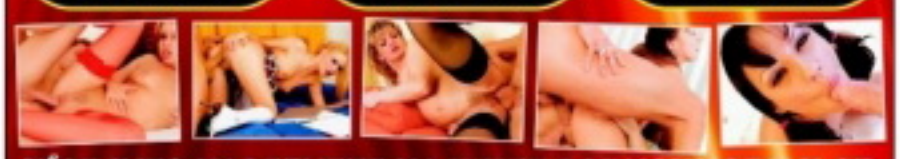

VÍCE INFO NALEZNETE NA WWW.PORNOVMOBILU.CZ

1) Nejprve si ověř u svého mobilního operátora, zda máš aktivovaný přístup na internet – pokud ne, požádej o aktivaci. 2) Většina telefonů má vestavěný internetový prohlížeč, který lze zpravidla spustit z hlavního menu. 3) Do políčka pro webovou adresu napiš odkaz na stránku, např. k.xmo.cz (před adresu nemusíš psát http://). 4) Klikni na tlačítko Hledej a můžeš surfovat! 5) Abys nemusel podruhé psát celou adresu, ulož si ji do záložek.

Pouze pro osoby nad 18 let.

Orál až do konce!!!

909 464 665

Máš pořádného klacka???

909 464 655

Udělej se na PRSA!!!

909 46 46 62

SEX 100x jinak...

909 46 46 55

Udělám tě 2x

909 46 46 58

909 46 46 56

Mám to ráda zezadu!!!

www.ahainfo.cz GRYF, s.r.o. P.O. BOX 68, PHA 4; 46Kč/MIN vč DPH. Od 18 let. www.platmobilem.cz

MILENKY NEŽIVÉ
A V BEZVĚDOMÍ

Někoho rajcují nahaté holky na fotkách jako v našem časopise, někomu se postaví (resp. zvlhne kundička) při pohledu na spící holčinu, figurínu ve výkladní skříni nebo robota s kovovým robertkem místo penisu. Sexuální partner „bez vědomí" je hlavní kategorií neobyčejně propracovaného fetiše.

Potichoučku, polehoučku do ní!

NEVÍ O TOM!

Umělé panny, spící, zhypnotizované nebo opilé ženy, ale i spoutané osoby, a dokonce sochy – to vše zahrnuje fetiš, jehož krajní mezí je nekrofilie. Někdo má zkrátka ze všeho nejradši, když se protějšek nejenom nemůže bránit, ale ani sebeméně aktivně účastnit jeho pohlavního uspokojování. A to i tehdy, když je partner se situací srozuměn a přistupuje na ni jako na hru. Možný spouštěcí okamžik takové úchylky zřejmě zažil skoro každý z nás – vejdete náhodou do pokoje, kde spí polonahá, nedbale přikrytá samička, jejíž tělo si o zásun nebo aspoň postříkání obličeje semenem přímo říká. Někdo si zase natolik oblíbil nafukovací figuríny, známé jako „anduly", že na sex se živými ženami rezignoval a nachází dokonalé uspokojení v šukání své vždy ochotné umělé partnerky. A když se podíváte na webové stránky americké firmy Real Doll, která vyrábí špičkové figuríny, téměř k nerozeznání od živých žen, třeba vás napadne, že se některým vyznavačům tohoto fetiše není zase tak moc co divit.

Obě super, obě umělohmotné

NEJEN HOLČIČKY SI HRAJÍ S PANENKAMI

O figurínách Real Doll jsme už psali několikrát. I vy si můžete z pohodlí domova přes internet objednat milenku snů na klíč. Vyberete si typ obličeje, barvu vlasů, očí, velikost prsou, porost kundičky, zkrátka úplně všechno přesně podle svého gusta. Jenom je jistě dobré mít na paměti, že základní typ neodmlouvající mileny, která vám dá kdykoliv a jakkoliv, stojí kolem čtyř tisíc dolarů. Její kůže z patentovaného materiálu Cyberskin ale nikdy nezestárne, prsa zůstanou stále stejně pevná a pružná a kundička bude váš ocas neúnavně drtit přesně nastavenými vibracemi v libovolné poloze, do které si svou tichou sexuální otrokyni naštelujete.

I roboti mají své dny...

Původně letecký mechanik Michael Harriman údajně sestrojil ještě lepší umělou milenku. Jeho pannám prý dokonce bije srdce, při použití – ehm, souloži – hlasitě dýchají, a topná tělíska uvnitř dokonce zvyšují jejich „tělesnou" teplotu. Harriman dodává, že jenom nohy zůstávají studené, jako v reálném životě. Ovšem do oblasti splněného sci-fi snu vás spolehlivě vrátí dálkové ovládání, kterým můžete svou nemyslící nabíječku přimět, aby se před vámi třeba svůdně vlnila v bocích.

PARTNER(KA) NA KLÍČ

Fetišisté, ulítávající na robotech, většinou nacházejí maximální rozkoš v převlékání sebe i partnera do kostýmů, ve kterých jako roboti vypadají. Jedním z jejich nejoblíbenějších materiálů je stříbrná lycra a jestli jste náhodou nikdy podobný pár při jeho pohlavním dovádění neviděli, vězte, že se skutečně pohybují přesně tím směšným, trhavým způsobem, jako když váš syn šel na maškarní ples za robota, vydávají rádoby mechanické zvuky nebo napodobují syntetický hlas. A nejenom to. Četli jsme o šťastném páru robotických šukálistů, kde ona jemu před akcí zasune do zadku speciální klíč, kterým ho „natáhne", aby mohl podat odpovídající výkon a při něm si ho navíc ještě reguluje tím, že používá jeho bradavky jako regulátory – pravou pro hloubku přírazů a levou pro úroveň agresivity. Teorie, že na robotickém sexu jeho frekventanty vzrušuje rozdělení rolí jako při dominantně-submisivních hrách, ve světle této informace poněkud bledne.

JDETE DO TOHO?

Spánkový fetiš se odborně nazývá Somnofilie a jak jsme se již zmínili, nemá co dělat s patologickou oblibou spánku, ale ty, kteří mu propadli, vzrušuje obcování se spícím partnerem. Jako zcela nevinnou a přitom obstojně rajcovní praktiku vám rozhodně doporučujeme tuhle hru vyzkoušet. Stačí, aby vaše partnerka předstírala spánek, zbytek je na vás. Ortodoxní somnofilové trvají bezpodmínečně na tom, aby jejich protějšek „spal" po celou dobu vaší akce a nechal se zcela pasivně oklátit, případně vás vystříknout kamkoliv. Můžete si ji nastavovat do libovolných poloh a strkat ji svého průzkumníka kamkoliv vás napadne, což jistě bude klást jisté nároky na její sebeovládání. Je jen na vás, jak svou hru pojmete, ale skoro bychom se přimlouvali, abyste si vyzkoušeli i variantu, kdy se dotyčná „překvapeně" probudí během vaší činnosti. Jak bude reagovat, je opět zcela na vašem uvážení, každopádně tak dodáte vaší hře nový rozměr.

CHCE SE TI SPÁT... TVÉ TĚLO TĚŽKNE...

Stejně jako skoro každý někdy onanoval nad spící holkou, i představa, že byste mohl kteroukoliv dívku uvést do hypnotického spánku a potom si s ní dělat, co vás napadne, určitě patří do standardního repertoáru masturbačních fantazií každého puberťáka. Těžko říct, jestli běžný člověk bez sebemenší teoretické průprav může uspět jako hypnotizér, maximálně se asi zadaří jenom u hodně naivní a jednoduché husičky, u které větší část efektu obstará její autosugesce a na vás bude jenom odehrát přiměřeně důvěryhodné divadýlko. Na druhou stranu, s neznámým člověkem je asi přece jenom trochu riskantní podobné věci zkoušet, ať už v roli hypnotizujícího nebo hypnotizovaného. Ačkoliv k tomu, aby vám v hypnóze pouhým povelem ztopořila penis, by dotyčná zřejmě musela být skutečnou odbornicí. Zařazení hypnotizérských praktik do sexuálních her opět jednoznačně odkazuje k BDSM, protože rozdělení rolí na pasivního, oddaného, povolujícího se a aktivního, ovládajícího je zřejmé. Hypnóza také bývá v této souvislosti nazývána totálním zotročením.

Co se jí teď asi zdá?

www.pornoraj.cz

909 464 660 Počurej mě!

Pro starší 18 let. 48 Kč/min. WPL P.O. BOX 28, Prěhonice. Tyto služby nepodporuje O2, T-Mobile a Vodafone.

909464662
MEZI KOZY

Toho chci!

S přítelem jsme si dali inzerát, že hledáme muže do 35 let na sex ve třech. Odpovědi přišlo přes stovku. Moje fotografie je určitě pořádně namlsala. Ale na své si přijde jen jeden z nich.

KAROLÍNA

Přiznám se, to vybírání mě strašně vzrušuje. Kdybyste viděli, kolik chlapů mi teď leží v pokoji na podlaze! Možná si dáme ještě jeden nebo dva inzeráty, než řeknu: „Toho chci!" Nemůžu se dočkat, až mě přítel podrží, že se nebudu moci ani hnout, a ten úplně cizí chlápek do mě bezohledně narve svůj ocas. Já pak vezmu do pusy i klacek toho mého a budou to do mě pumpovat zepředu i zezadu. Muž z inzerátu si podle našeho scénáře vůbec nesmí všímat, jestli se mi sex s ním líbí, nebo ne. Udělá se, odejde a my budeme řádit dál...

Zlatý Valentýn

Objednejte u nás zboží
v hodnotě 2.012,- Kč v období
od 1. 2. do 28. 2. 2012
a budete ve slosování soutěže

o **LELO Olga gold**

v hodnotě **29.999,-**

Nabízíme široký sortiment prádla
velikostí S-XXXL těchto značek:
Hustler, Softline,
Electric Lingerie,
Tonga, Red Corner ...
V nabídce také erotické zboží.

OVĚŘENO ZÁKAZNÍKY

SHOPROKU 2011 vítěz

VIBRO YOU

design www.lirea.cz

CO VÁS ČEKÁ V PŘÍŠTÍM ČÍSLE:

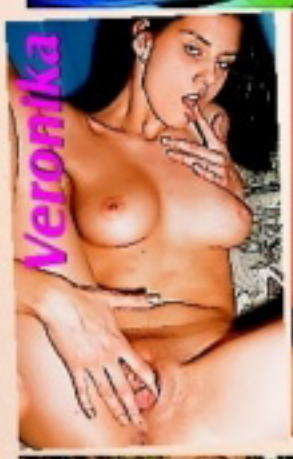

KAM S NÍM?

Většina nafukovacích panen se pyšní stejně jako živá milenka třemi tělesnými otvory, kam může zavítat váš napružený kolík. Žena z masa a kostí ale nabízí mnohem víc možností, pro které je umělá souložnice zcela nepoužitelná, a byla by věčná škoda je nevyužít.

KUNDIČKY JAKO OD TIZIANA

Rajcují vás zrzavé holky? Nejvzácnější varianta barvy vlasů i chloupků na kundičce je u nás v redakci značně oblíbená, proto věříme, že v tom ani zdaleka nejsme sami. Přinášíme vám výběr z těch nejvychytanějších internetových stránek, věnovaných zrzavým kočkám.

ALEXIS AMORE

Jestliže máte slabost pro latinskoamerické krásky, nevysoká Peruánka Alexis, nabitá od hlavy k patě neskutečně žhavým sex-appealem, se bezpochyby i pro vás stane tím, čím je pro statisíce svých fanoušků – královnou porna a jednou z nejžhavějších koček, které kdy kráčely po této planetě.

LEO – 68 STRAN SEXUÁLNÍHO DYNAMITU

VIBRO4you

POJĎTE SI KRÁSNĚ HRÁT
MÁME SEXY HRAČKY

NEJNIŽŠÍ MOŽNÉ CENY
Doprava při nákupu nad 1111,- Kč ZDARMA!

Heureka! OVĚŘENO ZÁKAZNÍKY

www.vibro4you.cz

DVĚ NOVÉ SUPER ŘADY
PRO SEXUÁLNÍ LABUŽNÍKY!

POZOR!
TAHLE
DVD
NESMÍ
CHYBĚT
VE TVÉ
SBÍRCE!

SKVĚLÉ VÝBĚRY MAXIMÁLNÍHO VZRUŠENÍ ZA MINIMÁLNÍ CENU

SEX ŽIVĚ

909 46 46 56
Stříkej mi na kozy
909 464 655
Budem spolu masturbovat
909 464 658
SEX servis
909 464 662
Zaručené orgasmy
909 46 46 55
Doktorské hry
909 464 656
Nymfomaka na telefonu
909 46 46 55
Extrémně sprosté

Vyber si co máš rád a napiš nám
SMS ve tvaru klíčové slovo + text tvé zprávy a odešli ji na číslo 909 0330.

100%ŽIVÝ CHAT

Klíčová slova:
HARDSEX, SEX, ANAL, ORAL
TEEN, SM, GAY, LOLITA,
PRIVÁT, OPUSTENÁ, SUKAČKA
HARD, DRACICE.

Vyber si dívku a vytoč číslo
909 70 45 50
(volba 2) a poté zadej kód dívky.

BUDEŠ AUTOMATICKY PŘESMĚROVÁN.

GRYF s.r.o., P.O. BOX 28, Průhonice; více AHAINFO.cz, 70Kč/min vč. DPH. Od 18 let. www.platmobilem.cz

SEZNAMKA CENTRUM
CELÁ ČR

Seznamka je pro ženy a dívky ZDARMA!
Stačí poslat své foto (MMS), text a souhlas k číslu na 607 635 102

PŘÍKLAD: Líbí se mi dívka 877432. Vytoč číslo 909 704 550 vyber volbu 2 a zadej kód 877432.

Jsem 28/174, svobodná, láskou zklamaná, obyčejná holka. Hledám muže ve věku 28 až 41let. Jsem velmi náročná, co se sexu týká. Pokud si troufáš učit mi zavolej. Domluva předem nutná.
kód 877436

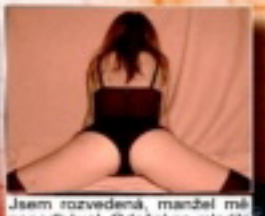
Jsem rozvedená, manžel mě zanedbával. Odešel za mladší dívkou a jak jde čas, uvědomuji si, že samotně je mi smutno a hledám kamaráda pro dny všední i sváteční. Vážný vztah teď nehledám.
kód 877437

Už nechci být smutná a sama najde se muž který by mě rozveselil a měl mě rád. Ráda cestuji, sportuji, také hodně chodím do kina. Mám ráda dobré víno a příjemné večery ve dvou. Najdu tě?
kód 877438

Rozvedená, sportovně založená s malým půlročním prckem, hledám kamaráda a zároveň milence. Je mi 32 let a nemám se zač stydět. 170/60. Pokud není dítě překážka budu ráda až zavoláš.
kód 877439

Hledám muže od 25 do 50 let, jsem vdaná (šťastně), ale chybí mi láska, zamilovanost. Našel by se pro mě kamarád, milenec? Jen diskrétně! Nechci ohrozit svoji rodinu. Je mi 35 let. Těším se.
kód 877440